



MINISTERIO DE
OBRAS PÚBLICAS
Y TRANSPORTES

GOBIERNO
DE COSTA RICA

COSEVI

RESUMEN EJECUTIVO

EJECUCIÓN PRESUPUESTARIA AL IV TRIMESTRE 2025

ÍNDICE

DETALLE	PÁG.
ÍNDICE.....	2
DETALLE DE INGRESOS.....	4
GRÁFICO DE INGRESOS.....	7
DETALLE DE EGRESOS POR PARTIDA.....	11
GRÁFICO DE EGRESOS POR PARTIDA.....	13
RESUMEN GENERAL EGRESO POR SUBPARTIDA.....	14
PROGRAMA 1 "ADMINISTRACIÓN SUPERIOR".....	18
GRÁFICO PROGRAMA 1 "ADMINISTRACIÓN SUPERIOR".....	20
DETALLE DE EGRESOS PROGRAMA 1 COMPARATIVO AÑOS 2024 - 2025.....	21
PROGRAMA 2 "ADMINISTRACIÓN VIAL".....	22
GRÁFICO PROGRAMA 2 "ADMINISTRACIÓN VIAL".....	24
DETALLE DE EGRESOS PROGRAMA 2 COMPARATIVO AÑOS 2024 - 2025.....	25
DETALLE DE EGRESOS POR PARTIDA COMPARATIVO AÑOS 2024 - 2025.....	26
CLASIFICADOR POR OBJETO DEL GASTO PROGRAMA 1	27
CLASIFICADOR POR OBJETO DEL GASTO PROGRAMA 2	29
CLASIFICADOR POR OBJETO DEL GASTO CONSOLIDADO	31
ESTRUCTURA CLASIFICADOR ECONÓMICO	34



MINISTERIO DE
OBRAS PÚBLICAS
Y TRANSPORTES

GOBIERNO
DE COSTA RICA

COSEVI

INFORME DE EJECUCIÓN PRESUPUESTARIA AL IV TRIMESTRE AÑO 2025



MINISTERIO DE
OBRAS PÚBLICAS
Y TRANSPORTES

GOBIERNO
DE COSTA RICA

COSEVI

INFORME

PRESUPUESTO DE INGRESOS

INFORME GENERAL DE LA EJECUCIÓN PRESUPUESTARIA DE INGRESOS
A DICIEMBRE DE 2025
(en colones costarricenses)

DETALLE	PRESUPUESTO Y MODIFICACIONES	I TRIMESTRE	% TOTAL INGRESOS	II TRIMESTRE	% TOTAL INGRESOS	III TRIMESTRE	% TOTAL INGRESOS	IV TRIMESTRE	% TOTAL INGRESOS	TOTAL INGRESOS	% TOTAL INGRESOS	SALDO	% ING. POR RECAUDAR
		INGRESO REAL		INGRESO REAL		INGRESO REAL		INGRESO REAL		INGRESOS ACUMULADO			
TOTAL INGRESOS	40 868 062 453,65	22 738 404 799,10	55,64%	5 346 205 480,42	13,08%	5 365 280 968,61	13,13%	21 513 513 505,94	52,64%	54 963 404 754,07	134,49%	-14 095 342 300,42	-34,49%
INGRESOS CORRIENTES	40 868 062 453,65	22 738 404 799,10	55,64%	5 346 205 480,42	13,08%	5 365 280 968,61	13,13%	21 513 513 505,94	52,64%	54 963 404 754,07	134,49%	-14 095 342 300,42	-34,49%
INGRESOS TRIBUTARIOS	1 848 000,00	900 000,00	48,70%	72 000,00	3,90%	12 000,00	0,00%	24 000,00	0,00%	1 008 000,00	54,55%	840 000,00	45,45%
IMPUESTOS SOBRE BIENES Y SERVICIOS	1 848 000,00	900 000,00	48,70%	72 000,00	3,90%	12 000,00	0,65%	24 000,00	1,30%	1 008 000,00	54,55%	840 000,00	45,45%
IMPUESTOS ESPECÍFICOS SOBRE LA PRODUCCIÓN Y CONSUMO DE BIENES Y SERVICIOS	1 848 000,00	900 000,00	48,70%	72 000,00	3,90%	12 000,00	0,65%	24 000,00	1,30%	1 008 000,00	54,55%	840 000,00	45,45%
IMPUESTOS ESPECÍFICOS SOBRE LA PRODUCCIÓN Y CONSUMO DE SERVICIOS	1 848 000,00	900 000,00	48,70%	72 000,00	3,90%	12 000,00	0,65%	24 000,00	1,30%	1 008 000,00	54,55%	840 000,00	45,45%
IMPUESTOS ESPECÍFICOS A LOS SERVICIOS DE TRANSPORTE	1 848 000,00	900 000,00	48,70%	72 000,00	3,90%	12 000,00	0,65%	24 000,00	1,30%	1 008 000,00	54,55%	840 000,00	45,45%
INGRESOS NO TRIBUTARIOS	40 866 214 453,65	22 737 504 799,10	55,64%	5 346 133 480,42	13,08%	5 365 268 968,61	13,13%	21 513 489 505,94	52,64%	54 962 396 754,07	134,49%	-14 096 182 300,42	-34,49%
VENTAS DE BIENES Y SERVICIOS	23 406 659 516,84	18 313 275 272,80	78,24%	1 698 345 452,54	7,26%	1 439 158 710,78	6,15%	17 139 215 881,14	73,22%	38 589 995 317,26	164,87%	-15 183 335 800,42	-64,87%
VENTA DE BIENES	0,00	0,00	0,00%	0,00	0,00%	0,00	0,00%	0,00	0,00%	0,00	0,00%	0,00	0,00%
VENTA DE OTROS BIENES	0,00	0,00	0,00	0,00	0,00%	0,00	0,00%	0,00	0,00%	0,00	0,00%	0,00	0,00%
VENTA DE SERVICIOS	21 186 918 854,99	17 657 354 474,10	83,34%	1 050 284 420,94	4,96%	799 639 710,88	3,77%	16 519 989 018,54	77,97%	36 027 267 624,46	170,04%	-14 840 348 769,47	-70,04%
SERVICIOS DE TRANSPORTE	8 629 150,88	1 709 358,22	19,81%	2 562 900,22	29,70%	6 044 542,92	70,05%	5 549 982,21	64,32%	15 866 783,57	183,87%	-7 237 632,69	-83,87%
SERVICIOS DE TRANSPORTE POR CARRETERA	8 629 150,88	1 709 358,22	19,81%	2 562 900,22	29,70%	6 044 542,92	70,05%	5 549 982,21	64,32%	15 866 783,57	183,87%	-7 237 632,69	-83,87%
SERVICIOS FINANCIEROS Y DE SEGUROS	21 127 464 183,55	17 644 218 920,98	83,51%	1 033 930 265,00	4,89%	774 493 546,00	3,67%	16 497 012 183,02	78,08%	35 949 654 915,00	170,16%	-14 822 190 731,45	-70,16%
OTROS SERVICIOS FINANCIEROS Y DE SEGUROS	21 127 464 183,55	17 644 218 920,98	83,51%	1 033 930 265,00	4,89%	774 493 546,00	3,67%	16 497 012 183,02	78,08%	35 949 654 915,00	170,16%	-14 822 190 731,45	-70,16%
ALQUILERES	39 451 184,84	8 300 194,90	21,04%	10 799 055,72	27,37%	15 925 821,96	40,37%	14 272 053,31	36,18%	49 297 125,89	124,96%	-9 845 941,05	-24,96%
OTROS ALQUILERES	39 451 184,84	8 300 194,90	21,04%	10 799 055,72	27,37%	15 925 821,96	40,37%	14 272 053,31	36,18%	49 297 125,89	124,96%	-9 845 941,05	-24,96%
OTROS SERVICIOS	11 374 335,72	3 126 000,00	27,48%	2 992 200,00	26,31%	3 175 800,00	27,92%	3 154 800,00	27,74%	12 448 800,00	109,45%	-1 074 464,28	-9,45%
VENTA DE OTROS SERVICIOS	11 374 335,72	3 126 000,00	27,48%	2 992 200,00	26,31%	3 175 800,00	27,92%	3 154 800,00	27,74%	12 448 800,00	109,45%	-1 074 464,28	-9,45%
DERECHOS ADMINISTRATIVOS	2 219 740 661,85	655 920 798,70	29,55%	648 061 031,60	29,20%	639 518 999,90	28,81%	619 226 862,60	27,90%	2 562 727 692,80	115,45%	-342 987 030,95	-15,45%
DERECHOS ADMINISTRATIVOS A OTROS SERVICIOS PÚBLICOS	2 219 740 661,85	655 920 798,70	29,55%	648 061 031,60	29,20%	639 518 999,90	28,81%	619 226 862,60	27,90%	2 562 727 692,80	115,45%	-342 987 030,95	-15,45%
DERECHOS ADMINISTRATIVOS A LOS SERVICIOS DE TRANSPORTE POR CARRETERA (EMISIÓN DE LICENCIAS DE CONDUCIR)	116 530 391,06	7 642 500,00	6,56%	6 080 500,00	5,22%	6 964 750,00	5,98%	12 723 000,00	10,92%	33 410 750,00	28,67%	83 119 641,06	71,33%
DERECHOS ADMINISTRATIVOS A OTROS SERVICIOS PÚBLICOS	2 103 210 270,79	648 278 298,70	30,82%	641 980 531,60	30,52%	632 554 249,90	30,08%	606 503 862,60	28,84%	2 529 316 942,80	120,26%	-426 106 672,01	-20,26%
INGRESOS DE LA PROPIEDAD	19 905 655,92	9 532 119,74	47,89%	540 221,02	2,71%	515 937,43	2,59%	3 027 101,23	15,21%	13 615 379,42	68,40%	6 290 276,50	31,60%
RENTA DE ACTIVOS FINANCIEROS	19 905 655,92	9 532 119,74	47,89%	540 221,02	2,71%	515 937,43	2,59%	3 027 101,23	15,21%	13 615 379,42	68,40%	6 290 276,50	31,60%
OTRAS RENTAS DE ACTIVOS FINANCIEROS	19 905 655,92	9 532 119,74	47,89%	540 221,02	2,71%	515 937,43	2,59%	3 027 101,23	15,21%	13 615 379,42	68,40%	6 290 276,50	31,60%
INTERESES SOBRE CUENTA CORRIENTES Y OTROS DEPÓSITOS EN BANCOS ESTATALES	19 905 655,92	9 532 119,74	47,89%	540 221,02	2,71%	515 937,43	2,59%	3 027 101,23	15,21%	13 615 379,42	68,40%	6 290 276,50	31,60%

INFORME GENERAL DE LA EJECUCIÓN PRESUPUESTARIA DE INGRESOS
A DICIEMBRE DE 2025
(en colones costarricenses)

DETALLE	PRESUPUESTO Y MODIFICACIONES	I TRIMESTRE	% TOTAL INGRESOS	II TRIMESTRE	% TOTAL INGRESOS	III TRIMESTRE	% TOTAL INGRESOS	IV TRIMESTRE	% TOTAL INGRESOS	TOTAL INGRESOS	% TOTAL INGRESOS	SALDO	% ING. POR RECAUDAR
		INGRESO REAL		INGRESO REAL		INGRESO REAL		INGRESO REAL		INGRESOS ACUMULADO			
MULTAS, SANCIONES, REMATES Y CONFISCACIONES	14 325 916 472,19	3 727 933 891,26	26,02%	3 070 197 359,66	21,43%	3 289 851 342,73	22,96%	3 660 611 230,87	25,55%	13 748 593 824,52	95,97%	577 322 647,67	4,03%
MULTAS Y SANCIONES	14 325 916 472,19	3 727 933 891,26	26,02%	3 070 197 359,66	21,43%	3 289 851 342,73	22,96%	3 660 611 230,87	25,55%	13 748 593 824,52	95,97%	577 322 647,67	4,03%
MULTAS DE TRÁNSITO	14 325 916 472,19	3 727 933 891,26	26,02%	3 070 197 359,66	21,43%	3 289 851 342,73	22,96%	3 660 611 230,87	25,55%	13 748 593 824,52	95,97%	577 322 647,67	4,03%
INTERESES MORATORIOS	3 094 059 195,55	675 763 871,13	21,84%	572 497 875,51	18,50%	612 658 928,79	19,80%	700 729 951,91	22,65%	2 561 650 627,34	82,79%	532 408 568,21	17,21%
OTROS INTERESES MORATORIOS	3 094 059 195,55	675 763 871,13	21,84%	572 497 875,51	18,50%	612 658 928,79	19,80%	700 729 951,91	22,65%	2 561 650 627,34	82,79%	532 408 568,21	17,21%
OTROS INGRESOS NO TRIBUTARIOS	19 673 613,15	10 999 644,17	55,91%	4 552 571,69	23,14%	23 084 048,88	117,34%	9 905 340,79	50,35%	48 541 605,53	246,73%	-28 867 992,38	-146,73%
INGRESOS VARIOS NO ESPECIFICADOS	19 673 613,15	10 999 644,17	55,91%	4 552 571,69	23,14%	23 084 048,88	117,34%	9 905 340,79	50,35%	48 541 605,53	246,73%	-28 867 992,38	-146,73%

CONSEJO DE SEGURIDAD VIAL GRÁFICO INGRESOS A DICIEMBRE 2025

(por partida, en colones costarricenses y porcentajes)

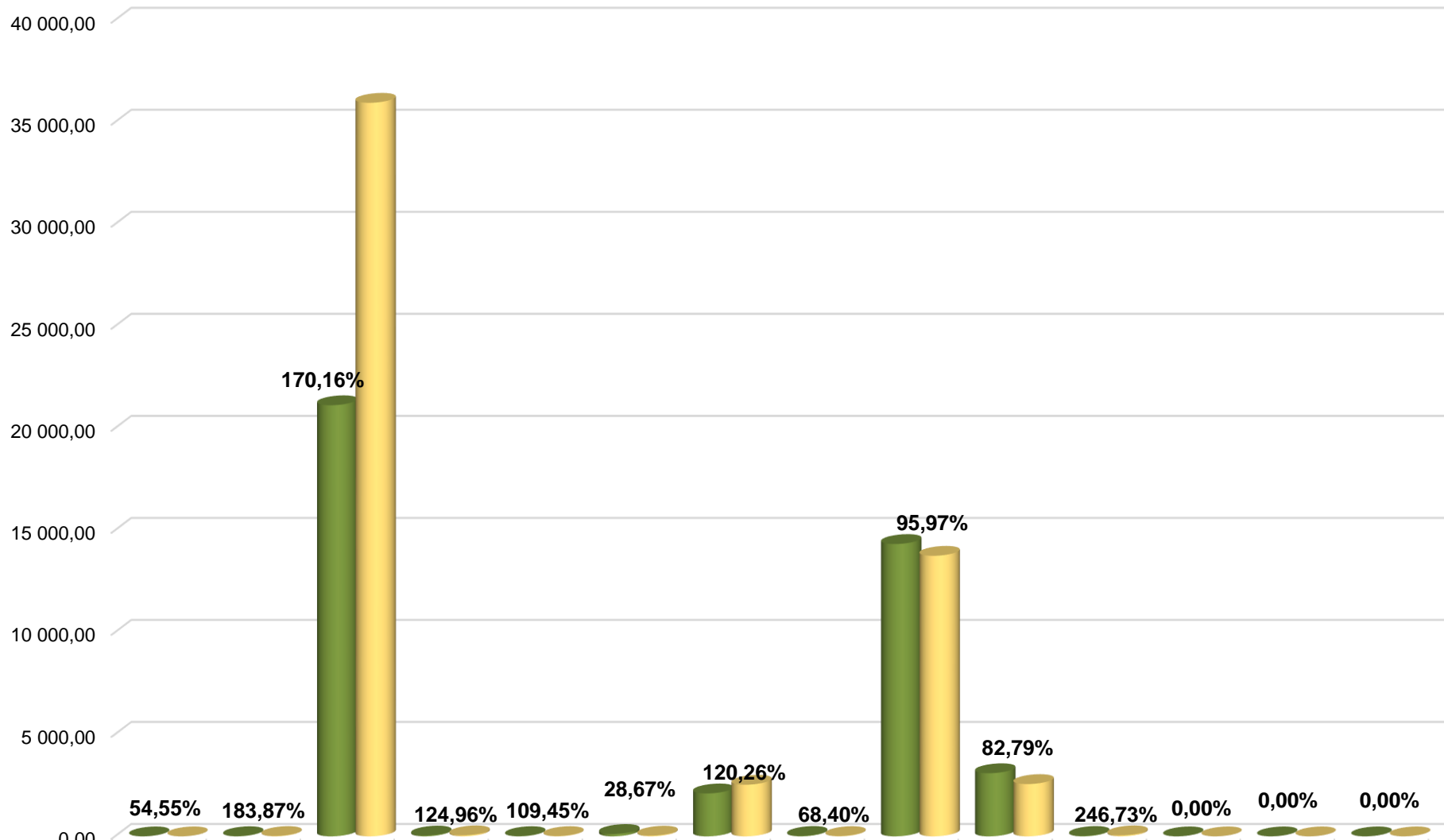

■	PRESUPUESTO	1,85	8,63	21 127,46	39,45	11,37	116,53	2 103,21	19,91	14 325,92	3 094,06	19,67	0,00	0,00	0,00
■	TOTAL INGRESOS	1,01	15,87	35 949,65	49,30	12,45	33,41	2 529,32	13,62	13 748,59	2 561,65	48,54	0,00	0,00	0,00



MINISTERIO DE
OBRAS PÚBLICAS
Y TRANSPORTES

GOBIERNO
DE COSTA RICA

COSEVI

INFORME

RESUMEN GENERAL DE PRESUPUESTO

EGRESOS POR SUBPROGRAMA
EJECUCIÓN PRESUPUESTARIA
AL 31 DE DICIEMBRE DE 2025
(en colones costarricenses)

SUBPROGRAMA	DETALLE	PRESUPUESTADO	RESERVADO	EJECUCIÓN I TRIMESTRE	EJECUCIÓN II TRIMESTRE	EJECUCIÓN III TRIMESTRE	EJECUCIÓN IV TRIMESTRE	COMPROMISOS	GASTO EFECTIVO ACUMULADO	%	DISPONIBLE
	SALARIOS	7 842 166 485,00	0,00	2 133 429 690,98	1 606 639 043,77	1 620 618 069,57	2 092 096 993,25	0,00	7 452 783 797,57	95,03%	389 382 687,43
331.03.01.01	JUNTA DIRECTIVA	34 287,00	0,00	0,00	0,00	0,00	33 900,00	0,00	33 900,00	98,87%	387,00
331.03.01.02	AUDITORIA INTERNA	37 293 451,00	0,00	1 542 714,16	8 395 964,98	10 460 135,10	16 231 442,75	0,00	36 630 256,99	98,22%	663 194,01
331.03.01.03	DIRECCIÓN SUPERIOR	2 242 041 479,00	0,00	132 311 517,47	113 181 581,38	597 259 185,04	1 201 130 954,33	0,00	2 043 883 238,22	91,16%	198 158 240,78
331.03.01.04	DIRECCIÓN FINANCIERA	2 782 448 610,00	0,00	442 795 839,48	363 288 387,90	929 259 624,21	1 017 494 552,11	0,00	2 752 838 403,70	98,94%	29 610 206,30
331.03.01.08	DIRECCIÓN LOGÍSTICA	3 434 516 233,97	0,00	563 303 907,72	749 969 954,60	751 311 131,52	1 129 612 912,06	0,00	3 194 197 905,90	93,00%	240 318 328,07
331.03.02.01	DIRECCIÓN INGENIERÍA TRÁNSITC	2 930 098 242,03	0,00	240 309 481,80	284 793 825,69	261 279 826,66	1 549 042 658,80	0,00	2 335 425 792,95	79,70%	594 672 449,08
331.03.02.02	DIRECCIÓN POLICÍA DE TRÁNSITC	2 036 118 195,00	0,00	2 509 200,00	55 651 060,94	32 722 780,94	1 578 788 152,68	0,00	1 669 671 194,56	82,00%	366 447 000,44
331.03.02.03	DIRECCIÓN EDUCACIÓN VIAL	372 624 369,00	0,00	5 513 797,13	24 188 223,18	38 484 240,67	147 230 855,43	0,00	215 417 116,41	57,81%	157 207 252,59
331.03.02.04	DIRECCIÓN PROYECTOS	425 080 451,00	0,00	16 472 214,03	33 548 299,97	32 128 881,73	134 698 548,51	0,00	216 847 944,24	51,01%	208 232 506,76
	TOTALES	22 102 421 803,00	0,00	3 538 188 362,77	3 239 656 342,41	4 273 523 875,44	8 866 360 969,92	0,00	19 917 729 550,54	90,12%	2 184 692 252,46

CONSEJO DE SEGURIDAD VIAL GRÁFICO EJECUCIÓN A DICIEMBRE 2025

(por Unidad Ejecutora, en millones colones costarricenses y porcentajes)

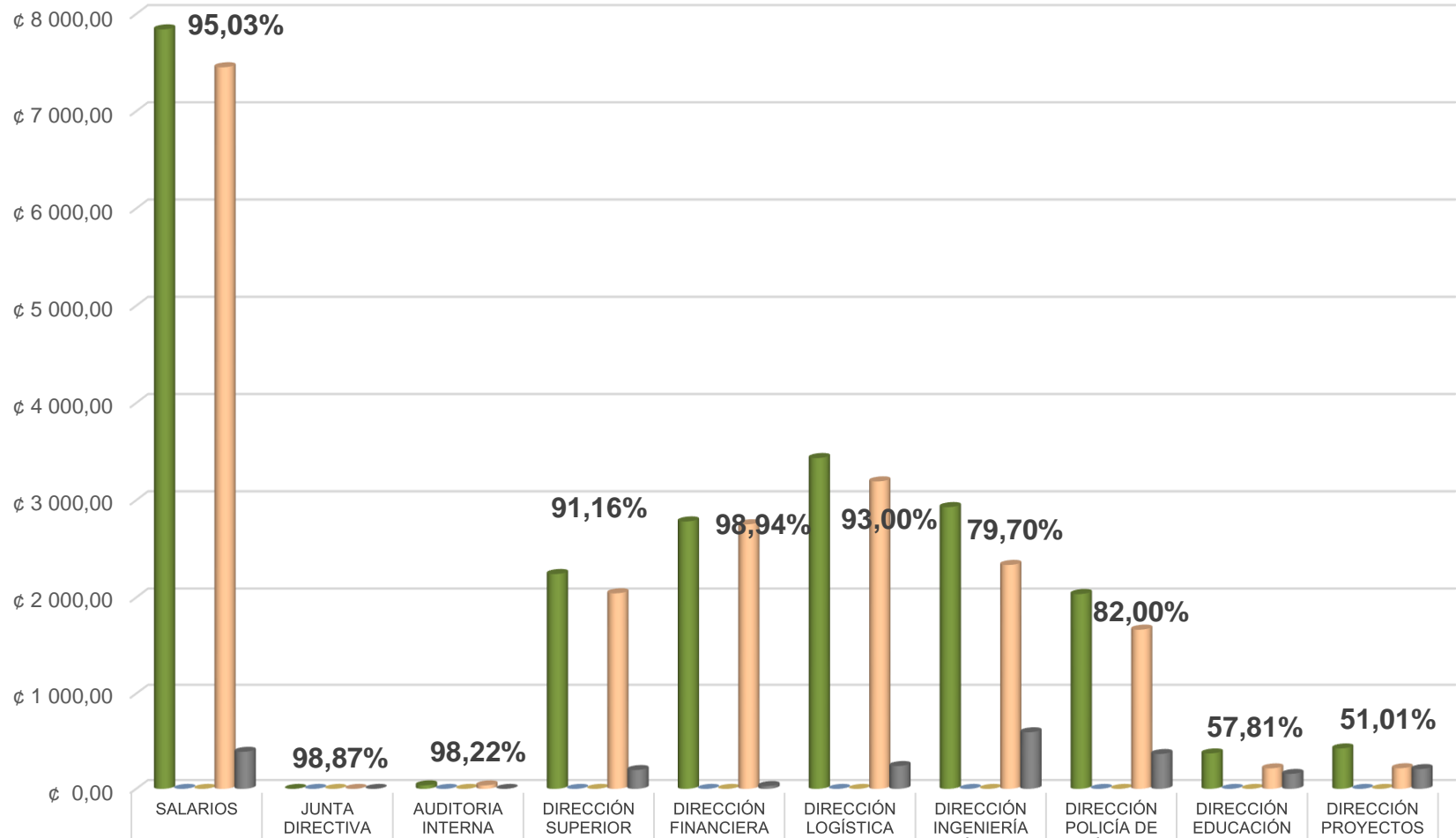

■ PRESUPUESTADO	₡ 7 842,17	₡ 0,03	₡ 37,29	₡ 2 242,04	₡ 2 782,45	₡ 3 434,52	₡ 2 930,10	₡ 2 036,12	₡ 372,62	₡ 425,08
■ RESERVADO	₡ 0,00	₡ 0,00	₡ 0,00	₡ 0,00	₡ 0,00	₡ 0,00	₡ 0,00	₡ 0,00	₡ 0,00	₡ 0,00
■ COMPROMISOS	₡ 0,00	₡ 0,00	₡ 0,00	₡ 0,00	₡ 0,00	₡ 0,00	₡ 0,00	₡ 0,00	₡ 0,00	₡ 0,00
■ TOTAL EJECUTADO	₡ 7 452,78	₡ 0,03	₡ 36,63	₡ 2 043,88	₡ 2 752,84	₡ 3 194,20	₡ 2 335,43	₡ 1 669,67	₡ 215,42	₡ 216,85
■ DISPONIBLE	₡ 389,38	₡ 0,00	₡ 0,66	₡ 198,16	₡ 29,61	₡ 240,32	₡ 594,67	₡ 366,45	₡ 157,21	₡ 208,23



MINISTERIO DE
OBRAS PÚBLICAS
Y TRANSPORTES

GOBIERNO
DE COSTA RICA

COSEVI

RESUMEN

PRESUPUESTO DE EGRESOS

GENERAL POR PARTIDA

CONSEJO DE SEGURIDAD VIAL
DIRECCIÓN FINANCIERA
DEPARTAMENTO PRESUPUESTO

RESUMEN EJECUCIÓN DE EGRESOS ACUMULADO POR PARTIDA
A DICIEMBRE DE 2025
GENERAL
(en colones costarricenses)

DETALLE OBJETO DEL GASTO	TOTAL DEL PRESUPUESTO	ACUMULADO							%	SALDO
		RESERVADO	GASTO EFECTIVO I TRIMESTRE	GASTO EFECTIVO II TRIMESTRE	GASTO EFECTIVO III TRIMESTRE	GASTO EFECTIVO IV TRIMESTRE	COMPROMISOS	GASTO EFECTIVO ACUMULADO		
0 REMUNERACIONES	7 572 695 695,00	0,00	2 073 286 492,40	1 564 018 832,22	1 567 240 927,59	2 052 360 278,05	0,00	7 256 906 530,26	95,83%	315 789 164,74
1 SERVICIOS	6 330 605 958,00	0,00	896 433 236,66	1 184 175 923,90	1 390 094 208,67	2 295 640 642,97	0,00	5 766 344 012,20	91,09%	564 261 945,80
2 MATERIALES Y SUMINISTROS	1 326 732 245,00	0,00	4 771 011,27	54 668 811,55	101 240 913,07	421 880 490,25	0,00	582 561 226,14	43,91%	744 171 018,86
4 ACTIVOS FINANCIEROS	0,00	0,00	0,00	0,00	0,00	0,00	0,00	0,00	0,00%	0,00
5 BIENES DURADEROS	3 891 806 900,00	0,00	59 186 540,35	38 063 262,29	230 494 207,74	3 107 052 261,73	0,00	3 434 796 272,11	88,26%	457 010 627,89
6 TRANSFERENCIAS CORRIENTES	2 980 581 005,00	0,00	504 511 082,09	398 729 512,45	984 453 618,37	989 427 296,92	0,00	2 877 121 509,83	96,53%	103 459 495,17
7 TRANSFERENCIA DE CAPITAL	0,00	0,00	0,00	0,00	0,00	0,00	0,00	0,00	0,00%	0,00
9 CUENTAS ESPECIALES	0,00	0,00	0,00	0,00	0,00	0,00	0,00	0,00	0,00%	0,00
TOTALES	22 102 421 803,00	0,00	3 538 188 362,77	3 239 656 342,41	4 273 523 875,44	8 866 360 969,92	0,00	19 917 729 550,54	90,12%	2 184 692 252,46

CONSEJO DE SEGURIDAD VIAL

GRÁFICO EJECUCIÓN PRESUPUESTARIA DE EGRESOS A DICIEMBRE DE 2025

(por partida, en millones de colones costarricenses y porcentajes)

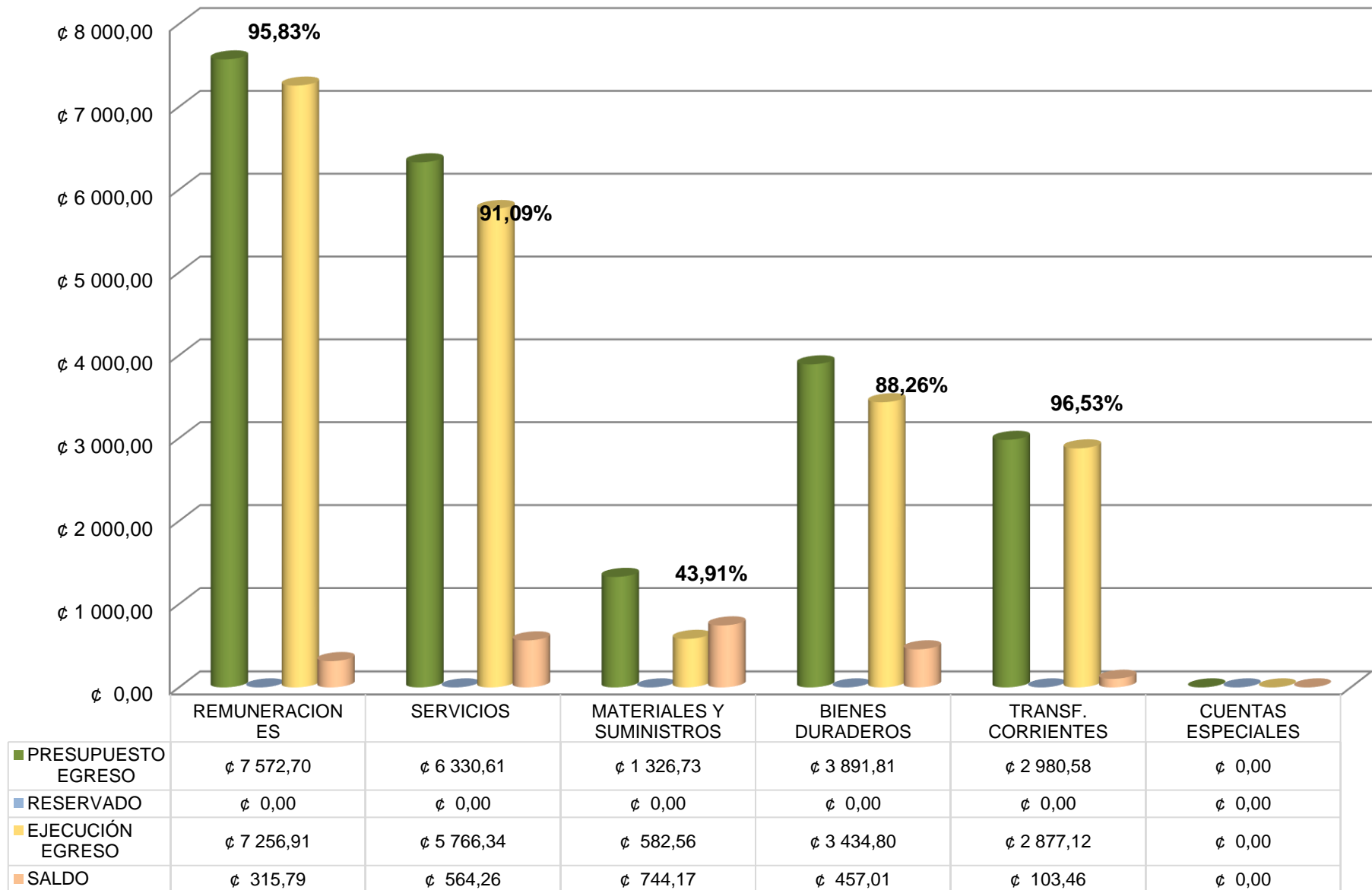



MINISTERIO DE
OBRAS PÚBLICAS
Y TRANSPORTES

GOBIERNO
DE COSTA RICA

COSEVI

RESUMEN

GENERAL POR SUBPARTIDAS

CONSEJO DE SEGURIDAD VIAL
DIRECCIÓN FINANCIERA
DEPARTAMENTO PRESUPUESTO

RESUMEN EJECUCIÓN PRESUPUESTARIA DE EGRESOS POR SUBPARTIDA
A DICIEMBRE DE 2025

DETALLE OBJETO DEL GASTO	TOTAL DEL PRESUPUESTO	ACUMULADO							%	DISPONIBLE
		RESERVADO	GASTO EFECTIVO I TRIMESTRE	GASTO EFECTIVO II TRIMESTRE	GASTO EFECTIVO III TRIMESTRE	GASTO EFECTIVO IV TRIMESTRE	COMPROMISOS	GASTO EFECTIVO ACUMULADO		
TOTAL	22 102 421 803,00	0,00	3 538 188 362,77	3 239 656 342,41	4 273 523 875,44	8 866 360 969,92	-0,00	19 917 729 550,54	90,12%	2 184 692 252,46
0 REMUNERACIONES	7 572 695 695,00	0,00	2 073 286 492,40	1 564 018 832,22	1 567 240 927,59	2 052 360 278,05	0,00	7 256 906 530,26	95,83%	315 789 164,74
0.01.01 SUELDOS PARA CARGOS FIJOS	3 285 747 238,00	0,00	786 222 803,51	800 363 614,83	808 179 389,18	829 098 023,12	0,00	3 223 863 830,64	98,12%	61 883 407,36
0.01.05 SUPLENCIAS	30 000 000,00	0,00	1 317 579,00	2 243 767,10	6 301 851,00	13 341 120,73	0,00	23 204 317,83	77,35%	6 795 682,17
0.02.01 TIEMPO EXTRAORDINARIO	50 000 000,00	0,00	8 195 575,56	9 216 644,60	2 628 177,67	12 852 677,48	0,00	32 893 075,31	65,79%	17 106 924,69
0.02.02 RECARGO DE FUNCIONES	5 000 000,00	0,00	0,00	0,00	292 610,00	0,00	0,00	292 610,00	5,85%	4 707 390,00
0.02.05 DIETAS	25 000 000,00	0,00	1 549 800,00	2 870 000,00	1 722 000,00	3 271 800,00	0,00	9 413 600,00	37,65%	15 586 400,00
0.03.01 RETRIBUCIONES POR AÑOS SERVIDOS	741 292 707,00	0,00	176 153 861,72	173 970 126,34	173 528 805,39	169 836 076,08	0,00	693 488 869,53	93,55%	47 803 837,47
0.03.02 RESTRICCIÓN AL EJERCICIO LIBERAL DE LA PROFESIÓN	954 992 812,00	0,00	231 219 354,53	227 102 162,76	220 176 147,82	217 078 650,79	0,00	895 576 315,90	93,78%	59 416 496,10
0.03.03 DECIMOTERCER MES	462 043 332,00	0,00	189 705,35	38 149,87	9 533,04	456 860 818,58	0,00	457 098 206,84	98,93%	4 945 125,16
0.03.04 SALARIO ESCOLAR	426 600 000,00	0,00	418 354 003,13	35 726,79	8 796,48	143 123,98	0,00	418 541 650,38	98,11%	8 058 349,62
0.03.99 OTROS INCENTIVOS SALARIALES	199 817 269,00	0,00	47 879 046,48	47 146 598,91	45 623 827,31	44 846 799,55	0,00	185 496 272,25	92,83%	14 320 996,75
0.04.01 CONTRIBUCIÓN PATRONAL AL SEGURO DE SALUD DE LA CAJA COSTARRICENSE DEL SEGURO SOCIAL	529 644 128,00	0,00	155 331 525,45	116 119 718,21	120 110 450,75	117 826 912,48	0,00	509 388 606,89	96,18%	20 255 521,11
0.04.05 CONTRIBUCIÓN PATRONAL AL BANCO POPULAR Y DE DESARROLLO COMUNAL	28 867 250,00	0,00	8 389 371,01	6 266 865,46	6 502 346,75	6 365 985,52	0,00	27 524 568,74	95,35%	1 342 681,26
0.05.01 CONTRIBUCIÓN PATRONAL AL SEGURO DE PENSIONES DE LA CAJA COSTARRICENSE DEL SEGURO SOCIAL	310 584 991,00	0,00	90 996 251,74	68 012 938,38	70 173 774,13	69 029 479,74	0,00	298 212 443,99	96,02%	12 372 547,01
0.05.02 APORTE PATRONAL AL RÉGIMEN OBLIGATORIO DE PENSIONES COMPLEMENTARIAS	171 953 500,00	0,00	50 336 310,83	37 601 370,69	38 342 363,22	38 196 043,03	0,00	164 476 087,77	95,65%	7 477 412,23
0.05.03 APORTE PATRONAL AL FONDO DE CAPITALIZACIÓN LABORAL	86 001 751,00	0,00	25 168 137,94	18 800 662,35	20 179 032,10	19 098 022,50	0,00	83 245 854,89	96,80%	2 755 896,11
0.05.05 CONTRIBUCIÓN PATRONAL A FONDOS ADMINISTRADOS POR ENTES PRIVADOS	265 150 717,00	0,00	71 983 166,15	54 230 485,93	53 461 822,75	54 514 744,47	0,00	234 190 219,30	88,32%	30 960 497,70
1 SERVICIOS	6 330 605 958,00	0,00	896 433 236,66	1 184 175 923,90	1 390 094 208,67	2 295 640 642,97	0,00	5 766 344 012,20	91,09%	564 261 945,80
1.01.01 ALQUILER DE EDIFICIOS, LOCALES Y TERRENOS	812 144 440,00	0,00	176 016 077,40	198 571 009,01	213 267 747,40	223 390 643,41	0,00	811 245 477,22	99,89%	898 962,78
1.01.03 ALQUILER DE EQUIPO DE COMPUTO	120 691 951,00	0,00	26 856 223,30	23 438 335,03	29 117 853,64	32 572 652,39	0,00	111 985 064,36	92,79%	8 706 886,64
1.01.99 OTROS ALQUILERES	300 000,00	0,00	45 466,68	48 149,30	32 336,08	65 123,03	0,00	191 075,09	63,69%	108 924,91
1.02.01 SERVICIOS DE AGUA Y ALCANTARILLADO	12 947 992,00	0,00	1 690 500,84	1 932 006,59	1 524 115,80	2 069 173,91	0,00	7 215 797,14	55,73%	5 732 194,86
1.02.02 SERVICIOS DE ENERGÍA ELÉCTRICA	111 724 996,00	0,00	24 179 262,35	27 293 055,63	25 436 953,89	26 582 229,08	0,00	103 491 500,95	92,63%	8 233 495,05
1.02.03 SERVICIOS DE CORREO	31 320 600,00	0,00	1 004 466,88	7 285 723,50	1 544 318,83	10 714 777,06	0,00	20 549 286,27	65,61%	10 771 313,73
1.02.04 SERVICIOS DE TELECOMUNICACIONES	506 832 220,50	0,00	69 957 381,64	51 751 102,59	151 573 234,12	199 034 455,52	0,00	472 316 173,87	93,19%	34 516 046,63
1.02.99 OTROS SERVICIOS BÁSICOS	12 493 327,00	0,00	2 906 843,99	1 927 462,05	2 100 678,30	2 052 210,90	0,00	8 987 195,24	71,94%	3 506 131,76
1.03.01 INFORMACIÓN	150 171 716,00	0,00	1 743 013,70	1 581 683,60	2 344 320,60	1 363 006,00	0,00	7 032 023,90	4,68%	143 139 692,10
1.03.03 IMPRESIÓN, ENCUADERNACIÓN Y OTROS	1 686 382,00	0,00	0,00	0,00	970 670,00	477 051,32	0,00	1 447 721,32	8,58%	238 660,68
1.03.06 COMISIONES Y GASTOS POR SERVICIOS FINANCIEROS Y COMERCIALES	72 524 296,00	0,00	101 647,40	437 119,41	630 825,78	71 323 570,93	0,00	72 493 163,52	99,96%	31 132,48
1.03.07 SERVICIOS DE TRANSFERENCIA ELECTRÓNICA DE INFORMACIÓN	596 849 267,00	0,00	37 264 480,51	61 912 003,74	293 394 480,85	179 674 126,67	0,00	572 245 091,77	95,88%	24 604 175,23
1.04.03 SERVICIOS DE INGENIERÍA	5 092 627,50	0,00	0,00	0,00	5 092 627,50	0,00	0,00	5 092 627,50	100,00%	0,00
1.04.04 SERVICIOS EN CIENCIAS ECONÓMICAS Y SOCIALES	115 433 900,00	0,00	12 689 000,00	20 259 999,98	45 200,00	20 780 112,99	0,00	53 774 312,97	46,58%	61 659 587,03
1.04.05 SERVICIOS DE DESARROLLOS DE SISTEMAS INFORMÁTICOS	9 950 737,00	0,00	0,00	0,00	3 749 999,86	6 038 965,60	0,00	9 788 965,46	98,37%	161 771,54
1.04.06 SERVICIOS GENERALES	1 259 493 183,00	0,00	197 080 675,37	349 216 469,80	225 550 822,98	461 018 534,98	0,00	1 232 866 503,13	97,89%	26 626 679,87
1.04.99 OTROS SERVICIOS DE GESTIÓN Y APOYO	254 953 246,00	0,00	105 614,95	25 587 501,96	26 355 633,19	191 280 129,17	0,00	243 328 879,27	95,44%	11 624 366,73
1.05.01 TRANSPORTE DENTRO DEL PAÍS	5 640 000,00	0,00	807 755,00	1 218 830,00	881 222,29	1 376 144,31	0,00	4 283 951,60	75,96%	1 356 048,40
1.05.02 VIÁTICOS DENTRO DEL PAÍS	262 087 473,00	0,00	33 843 900,00	51 392 600,00	53 773 520,00	66 538 317,35	0,00	205 548 337,35	78,43%	56 539 135,65
1.06.01 SEGUROS	119 696 906,00	0,00	49 970 487,00	18 429 195,00	3 567 276,00	35 924 417,43	0,00	107 891 375,43	90,14%	11 805 530,57
1.07.01 ACTIVIDADES DE CAPACITACIÓN	50 688 708,00	0,00	7 983 899,99	27 415 949,14	14 439 769,71	49 839 618,84	0,00	49 839 618,84	98,32%	849 089,16
1.07.02 ACTIVIDADES PROTOCOLARIAS Y SOCIALES	800 000,00	0,00	0,00	0,00	0,00	759 360,00	0,00	759 360,00	94,92%	40 640,00
1.08.01 MANTENIMIENTO DE EDIFICIOS Y LOCALES	112 279 040,00	0,00	10 010 563,97	8 730 181,30	16 296 041,54	66 853 623,12	0,00	101 890 409,93	90,75%	10 388 630,07
1.08.02 MANTENIMIENTO DE VIAS DE COMUNICACIÓN	950 000 000,00	0,00	232 632 389,80	238 036 036,72	207 538 927,43	261 318 714,55	0,00	939 526 068,50	98,90%	10 473 931,50
1.08.03 MANTENIMIENTO DE INSTALACIONES Y OTRAS OBRAS	77 000 000,00	0,00	5 540 548,20	3 407 628,59	24 698 511,96	3 890 381,76	0,00	37 537 070,51	48,75%	39 462 929,49
1.08.04 MANTENIMIENTO Y REPARACIÓN DE MAQUINARIA Y EQUIPO DE PRODUCCIÓN	14 328 834,00	0,00	0,00	6 972 202,15	2 778 920,86	3 486 451,43	0,00	13 237 574,44	92,38%	1 091 259,56
1.08.05 MANTENIMIENTO Y REPARACIÓN DE EQUIPO DE TRANSPORTE	67 000 000,00	0,00	1 610 277,70	3 673 432,04	5 995 385,55	17 172 608,41	0,00	28 451 703,70	42,47%	38 548 296,30
1.08.06 MANTENIMIENTO Y REPARACIÓN DE EQUIPO DE COMUNICACIÓN	97 609 403,00	0,00	3 766 666,68	18 346 629,52	22 102 734,35	51 525 964,09	0,00	95 741 994,64	98,09%	1 867 408,36
1.08.07 MANTENIMIENTO Y REPARACIÓN DE EQUIPO Y MOBILIARIO DE OFICINA	55 546 178,00	0,00	0,00	13 502 017,44	2 313 390,24	25 837 120,53	0,00	41 652 528,21	74,99%	13 893 649,79
1.08.08 MANTENIMIENTO Y REPARACIÓN DE EQUIPO DE COMPUTO Y SISTEMAS DE INFORMACIÓN	258 857 857,00	0,00	5 038 229,57	21 498 387,46	8 091 571,47	195 680 578,55	0,00	230 308 767,05	88,97%	28 549 089,95
1.08.99 MANTENIMIENTO Y REPARACIÓN DE OTROS EQUIPOS	171 682 258,00	0,00	0,00	17 207 634,99	29 361 980,23	117 124 120,02	0,00	163 693 735,24	95,35%	7 988 522,76
1.09.99 OTROS IMPUESTOS	11 278 400,00	0,00	1 571 763,73	2 335 626,51	2 346 958,79	4 876 308,75	0,00	11 130 657,78	98,69%	147 742,22
1.99.05 DEDUCIBLES	1 500 000,00	0,00	0,00	200 000,00	200 000,00	400 000,00	0,00	800 000,00	53,33%	700 000,00
1.99.99 OTROS SERVICIOS NO ESPECIFICADOS	20,00	0,00	0,00	0,00	0,00	0,00	0,00	0,00	0,00%	20,00
2 MATERIALES Y SUMINISTROS	1 326 732 245,00	0,00	4 771 011,27	54 668 811,55	101 240 913,07	421 880 490,25	0,00	582 561 226,14	43,91%	744 171 018,86
2.01.01 COMBUSTIBLES Y LUBRICANTES	48 283 932,00	0,00	4 552 654,00	6 301 114,01	7 766 952,44	7 375 897,00	0,00	25 996 617,45	53,84%	22 287 314,55
2.01.02 PRODUCTOS FARMACÉUTICOS Y MEDICINALES	27 830 210,00	0,00	0,00	2 143 419,99	7 522 850,10	17 365 712,24	0,00	27 031 982,33	97,13%	798 227,67
2.01.04 TINTAS, PINTURA Y DILUYENTES	294 537 509,00	0,00	0,00	15 453 674,82	54 381,25	9 912 057,58	0,00	25 420 113,65	8,63%	269 117 395,35
2.01.99 OTROS PRODUCTOS QUÍMICOS	1 206 040,00	0,00	0,00	318 756,05	881 073,23	0,00	0,00	1 199 829,28	99,49%	6 210,72
2.03.01 MATERIALES Y PRODUCTOS METÁLICOS	87 721 866,00	0,00	0,00	217 465,47	13 697 069,00	45 152 003,76	0,00	59 066 538,23	67,33%	28 655 327,77
2.03.02 MATERIALES Y PRODUCTOS MINERALES Y ASFÁLTICOS	4 512 750,00	0,00	0,00	0,00	0,00	4 404 604,40	0,00	4 404 604,40	97,60%	108 145,60
2.03.03 MADERA Y SUS DERIVADOS	50 000,00	0,00	0,00	0,00	0,00	0,00	0,00	0,00	0,00%	50 000,00

RESUMEN EJECUCIÓN PRESUPUESTARIA DE EGRESOS POR SUBPARTIDA
A DICIEMBRE DE 2025

DETALLE OBJETO DEL GASTO	TOTAL DEL PRESUPUESTO	ACUMULADO							%	DISPONIBLE
		RESERVADO	GASTO EFECTIVO I TRIMESTRE	GASTO EFECTIVO II TRIMESTRE	GASTO EFECTIVO III TRIMESTRE	GASTO EFECTIVO IV TRIMESTRE	COMPROMISOS	GASTO EFECTIVO ACUMULADO		
2.03.04 MATERIALES Y PRODUCTOS ELÉCTRICOS, TELEFÓNICOS Y DE COMPUTO	58 632 826,00	0,00	0,00	4 894 636,94	31 295 400,00	19 130 498,92	0,00	55 320 535,86	94,35%	3 312 290,14
2.03.05 MATERIALES Y PRODUCTOS DE VIDRIO	53 233 638,00	0,00	0,00	0,00	1 248 650,00	32 329 736,26	0,00	33 578 386,26	63,08%	19 655 251,74
2.03.06 MATERIALES Y PRODUCTOS DE PLÁSTICOS	196 604 290,00	0,00	0,00	350 477,34	0,00	12 548 457,90	0,00	12 898 935,24	6,56%	183 705 354,76
2.03.99 OTROS MATERIALES Y PRODUCTOS DE USO EN LA CONSTRUCCIÓN	1 039 176,00	0,00	0,00	245 420,18	0,00	0,00	0,00	245 420,18	23,62%	793 755,82
2.04.01 HERRAMIENTAS E INSTRUMENTOS	5 107 066,00	0,00	0,00	542 978,88	1 243 390,59	2 358 083,80	0,00	4 144 453,27	81,15%	962 612,73
2.04.02 REPUESTOS Y ACCESORIOS	33 043 076,00	0,00	0,00	1 799 686,59	0,00	4 254 456,38	0,00	6 054 142,97	18,32%	26 988 933,03
2.99.01 ÚTILES Y MATERIALES DE OFICINA Y CÓMPUTO	7 755 865,00	0,00	216 164,27	3 009 465,29	2 751 686,58	1 529 192,83	0,00	7 506 508,97	96,78%	249 356,03
2.99.02 ÚTILES Y MATERIALES MÉDICOS, HOSPITALARIO Y DE INVESTIGACIÓN	22 102 409,00	0,00	0,00	227 196,00	537 665,14	19 703 834,87	0,00	20 468 696,01	92,61%	1 633 712,99
2.99.03 PRODUCTOS DE PAPEL, CARTÓN E IMPRESOS	62 469 335,00	0,00	2 193,00	16 176 003,09	4 799 958,83	28 075 420,51	0,00	49 053 575,43	78,52%	13 415 759,57
2.99.04 TEXTILES Y VESTUARIOS	213 933 987,00	0,00	0,00	1 980 912,60	0,00	57 795 112,72	0,00	59 776 025,32	27,94%	154 157 961,68
2.99.05 ÚTILES Y MATERIALES DE LIMPIEZA	6 094 980,00	0,00	0,00	1 007 604,30	1 218 218,91	2 128 400,18	0,00	4 354 223,39	71,44%	1 740 756,61
2.99.06 ÚTILES Y MATERIALES DE RESGUARDO Y SEGURIDAD	186 488 525,00	0,00	0,00	0,00	28 114 852,00	142 415 330,52	0,00	170 530 182,52	91,44%	15 958 342,48
2.99.99 OTROS ÚTILES, MATERIALES Y SUMINISTROS	16 084 765,00	0,00	0,00	0,00	108 765,00	15 401 690,38	0,00	15 510 455,38	96,43%	574 309,62

CONSEJO DE SEGURIDAD VIAL
DIRECCIÓN FINANCIERA
DEPARTAMENTO PRESUPUESTO

RESUMEN EJECUCIÓN PRESUPUESTARIA DE EGRESOS POR SUBPARTIDA
A DICIEMBRE DE 2025

DETALLE OBJETO DEL GASTO	TOTAL DEL PRESUPUESTO	ACUMULADO							%	DISPONIBLE
		RESERVADO	GASTO EFECTIVO I TRIMESTRE	GASTO EFECTIVO II TRIMESTRE	GASTO EFECTIVO III TRIMESTRE	GASTO EFECTIVO IV TRIMESTRE	COMPROMISOS	GASTO EFECTIVO ACUMULADO		
5 BIENES DURADEROS	3 891 806 900,00	0,00	59 186 540,35	38 063 262,29	230 494 207,74	3 107 052 261,73	0,00	3 434 796 272,11	88,26%	457 010 627,89
5.01.01 MAQUINARIA Y EQUIPO PARA LA PRODUCCIÓN	424 338,00	0,00	0,00	163 153,85	224 146,80	0,00	0,00	387 300,65	91,27%	37 037,35
5.01.02 EQUIPO DE TRANSPORTE	1 183 047 501,00	0,00	0,00	0,00	0,00	1 043 456 562,36	0,00	1 043 456 562,36	88,20%	139 590 938,64
5.01.03 EQUIPO DE COMUNICACIÓN	101 227 499,00	0,00	0,00	36 055 381,44	12 318 666,92	4 760 724,74	0,00	53 134 773,10	52,49%	48 092 725,90
5.01.04 EQUIPO Y MOBILIARIO DE OFICINA	4 056 602,00	0,00	0,00	1 026 040,00	2 727 820,00	0,00	0,00	3 753 860,00	92,54%	302 742,00
5.01.05 EQUIPO Y PROGRAMAS DE CÓMPUTO	582 350 999,00	0,00	5 366 482,25	293 687,00	0,00	378 834 250,99	0,00	384 494 420,24	66,02%	197 856 578,76
5.01.06 EQUIPO SANITARIO, DE LABORATORIO E INVESTIGACIÓN	914 313,00	0,00	0,00	525 000,00	240 000,00	0,00	0,00	765 000,00	83,67%	149 313,00
5.01.99 MAQUINARIA Y EQUIPO DIVERSO	538 528 920,00	0,00	0,00	0,00	93 000,13	519 217 765,59	0,00	519 310 765,72	96,43%	19 218 154,28
5.02.02 VÍAS DE COMUNICACIÓN TERRESTRE	893 456 000,00	0,00	0,00	0,00	0,00	881 189 718,82	0,00	881 189 718,82	98,63%	12 266 281,18
5.99.03 BIENES INTANGIBLES	587 800 728,00	0,00	53 820 058,10	0,00	214 890 573,89	279 593 239,23	-0,00	548 303 871,22	93,28%	39 496 856,78
6 TRANSFERENCIAS CORRIENTES	2 980 581 005,00	0,00	504 511 082,09	398 729 512,45	984 453 618,37	989 427 296,92	0,00	2 877 121 509,83	96,53%	103 459 495,17
6.01.03 TRANSFERENCIAS CORRIENTES A INSTITUCIONES DECENTRALIZADAS NO EMPRESARIALES	409 070 790,00	0,00	121 531 190,92	90 353 421,44	66 873 604,14	106 430 001,53	0,00	385 188 218,03	94,16%	23 882 571,97
6.01.04 TRANSFERENCIAS CORRIENTES A GOBIERNOS LOCALES	1 770 036 000,00	0,00	277 652 065,34	69 960 895,03	870 280 022,71	551 935 626,62	0,00	1 769 828 609,70	99,99%	207 390,30
6.03.01 PRESTACIONES LEGALES	55 000 000,00	0,00	9 371 832,47	4 356 300,99	14 032 973,65	2 121 503,47	0,00	29 882 610,58	54,33%	25 117 389,42
6.03.99 OTRAS PRESTACIONES	110 000 000,00	0,00	20 234 005,66	15 452 414,78	15 675 513,91	14 442 947,16	0,00	65 804 881,51	59,82%	44 195 118,49
6.06.01 INDEMNIZACIONES	620 132 610,00	0,00	73 037 674,89	216 625 077,19	12 898 908,88	309 729 017,76	0,00	612 290 678,72	98,74%	7 841 931,28
6.06.02 REINTEGROS O DEVOLUCIONES	8 500 000,00	0,00	1 033 198,78	1 981 403,02	2 268 653,90	1 288 549,25	0,00	6 571 804,95	77,32%	1 928 195,05
6.07.01 TRANSFERENCIAS CORRIENTES A ORGANISMOS INTERNACIONALES	4 149 655,00	0,00	1 651 114,03	0,00	2 423 941,18	0,00	0,00	4 075 055,21	98,20%	74 599,79
6.07.02 OTRAS TRANSFERENCIAS CORRIENTES AL SECTOR EXTERIOR	3 691 950,00	0,00	0,00	0,00	0,00	3 479 651,13	0,00	3 479 651,13	94,25%	212 298,87
7 TRANSFERENCIAS DE CAPITAL										
7.01.01 TRANSFERENCIAS DE CAPITAL AL GOBIERNO CENTRAL	0,00	0,00	0,00	0,00	0,00	0,00	0,00	0,00	0,00%	0,00
9 CUENTAS ESPECIALES	0,00	0,00	0,00	0,00	0,00	0,00	0,00	0,00	0,00%	0,00
9.02.01 SUMAS LIBRES SIN ASIGNACIÓN PRESUPUESTARIA	0,00	0,00	0,00	0,00	0,00	0,00	0,00	0,00	0,00%	0,00



MINISTERIO DE
OBRAS PÚBLICAS
Y TRANSPORTES

GOBIERNO
DE COSTA RICA

COSEVI

RESUMEN

GENERAL POR PROGRAMA

PROGRAMA N° 1

ADMINISTRACIÓN SUPERIOR

RESUMEN EJECUCIÓN DE EGRESOS ACUMULADO POR PARTIDA
PROGRAMA 1 ADMINISTRACIÓN SUPERIOR
A DICIEMBRE DE 2025
(en colones costarricenses)

DETALLE OBJETO DEL GASTO	TOTAL DEL PRESUPUESTO	ACUMULADO							%	DISPONIBLE
		RESERVADO	GASTO EFECTIVO I TRIMESTRE	GASTO EFECTIVO II TRIMESTRE	GASTO EFECTIVO III TRIMESTRE	GASTO EFECTIVO IV TRIMESTRE	COMPROMISOS	GASTO EFECTIVO ACUMULADO		
0 REMUNERACIONES	6 206 796 245,00	0,00	1 714 146 050,94	1 292 293 609,90	1 293 022 106,47	1 700 284 246,20	0,00	5 999 746 013,51	96,66%	207 050 231,49
1 SERVICIOS	4 598 601 903,00	0,00	633 309 349,73	842 928 474,55	1 091 021 826,78	1 756 972 022,52	-0,00	4 324 231 673,58	94,03%	274 370 229,42
2 MATERIALES Y SUMINISTROS	159 401 225,97	0,00	4 741 319,27	33 953 386,41	57 476 011,44	35 723 639,43	0,00	131 894 356,55	82,74%	27 506 869,42
5 BIENES DURADEROS	1 031 370 372,00	0,00	59 186 540,35	1 844 727,00	211 139 702,44	622 117 517,58	-0,00	894 288 487,37	86,71%	137 081 884,63
6 TRANSFERENCIAS CORRIENTES	2 927 118 625,00	0,00	494 219 800,37	391 521 959,00	976 203 133,98	984 582 817,44	0,00	2 846 527 710,79	97,25%	80 590 914,21
7 TRANSFERENCIAS DE CAPITAL	0,00	0,00	0,00	0,00	0,00	0,00	0,00	0,00	0,00%	0,00
9 CUENTAS ESPECIALES	0,00	0,00	0,00	0,00	0,00	0,00	0,00	0,00	0,00%	0,00
TOTALES	14 923 288 370,97	-0,00	2 905 603 060,66	2 562 542 156,86	3 628 862 781,11	5 099 680 243,17	-0,00	14 196 688 241,80	95,13%	726 600 129,17

CONSEJO DE SEGURIDAD VIAL

GRÁFICO DE EJECUCIÓN PRESUPUESTARIA DE EGRESOS PROGRAMA 1 A DICIEMBRE DE 2025

(por partida, en millones de colones costarricenses y porcentajes)

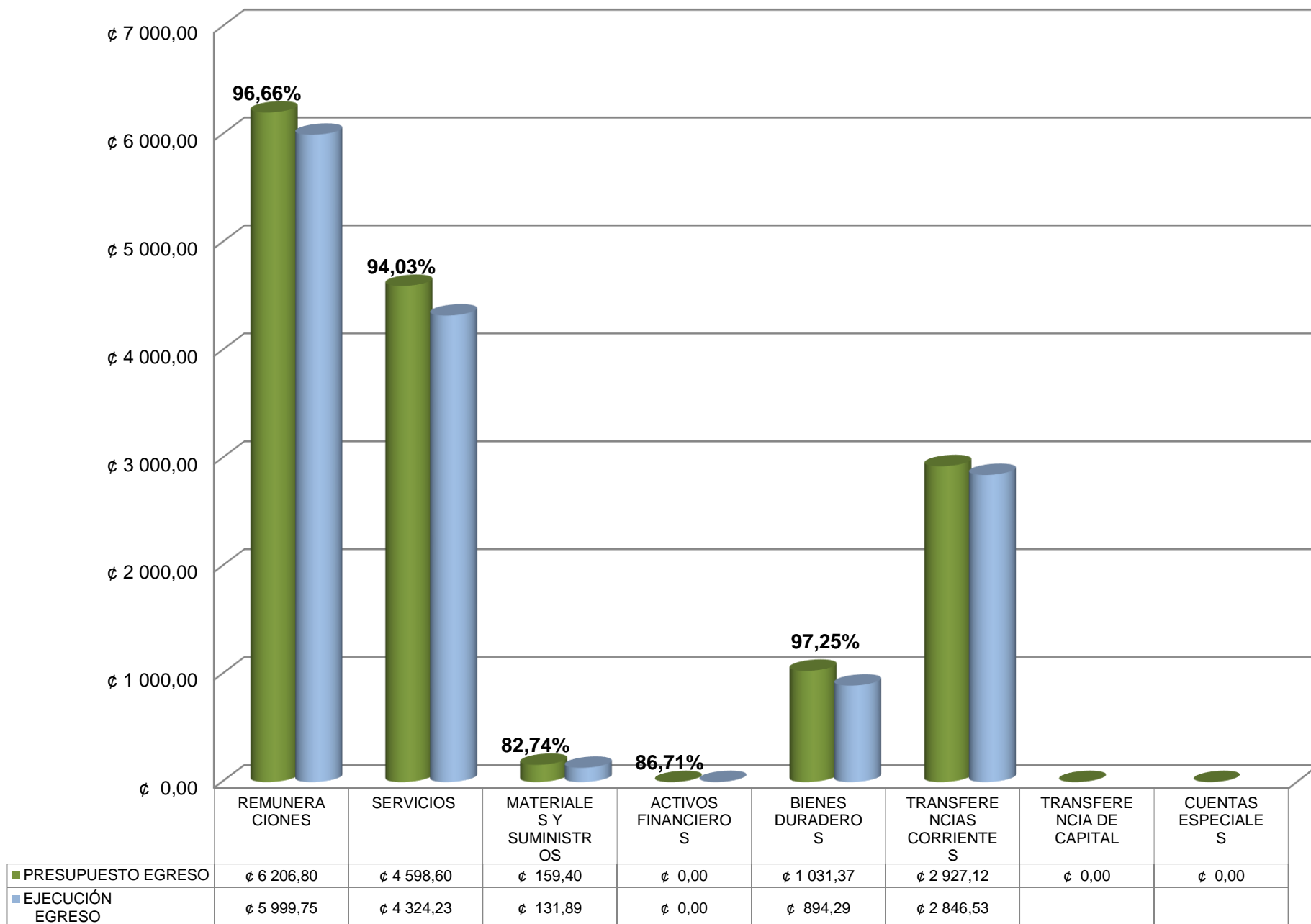

COMPARATIVO DE EJECUCIÓN PRESUPUESTARIA DE EGRESOS PROGRAMA 1 POR PARTIDA
DICIEMBRE 2024-2025
(en colones costarricenses)

DETALLE OBJETO DEL GASTO	COMPARATIVO						DIFERENCIA EJECUCIÓN PRESUPUESTARIA 2024 - 2025	PORCENTAJE COMPARATIVO 2024 - 2025
	AÑO 2024			AÑO 2025				
	PRESUPUESTO	EJECUCIÓN	% DE EJEC.	PRESUPUESTO	EJECUCIÓN	% DE EJEC.		
0 REMUNERACIONES	6 092 502 903,00	5 956 285 492,28	97,76%	6 206 796 245,00	5 999 746 013,51	96,66%	43 460 521,23	0,72%
1 SERVICIOS	4 263 287 129,00	3 952 581 674,71	92,71%	4 598 601 903,00	4 324 231 673,58	94,03%	371 649 998,87	8,59%
2 MATERIALES Y SUMINISTROS	154 189 078,00	131 471 436,40	85,27%	159 401 225,97	131 894 356,55	82,74%	422 920,15	0,32%
4 ACTIVOS FINANCIEROS	0,00	0,00	0,00%	0,00	0,00	0,00%	0,00	0,00%
5 BIENES DURADEROS	1 357 097 123,00	1 324 716 568,20	97,61%	1 031 370 372,00	894 288 487,37	86,71%	-430 428 080,83	-48,13%
6 TRANSFERENCIAS CORRIENTES	2 939 405 505,00	2 877 415 036,46	97,89%	2 927 118 625,00	2 846 527 710,79	97,25%	-30 887 325,67	-1,09%
7 TRANSFERENCIAS DE CAPITAL	0,00	0,00	0,00%	0,00	0,00	0,00%	0,00	0,00%
9 CUENTAS ESPECIALES	0,00	0,00	0,00%	0,00	0,00	0,00%	0,00	0,00%
TOTALES	14 806 481 738,00	14 242 470 208,04	96,19%	14 923 288 370,97	14 196 688 241,80	95,13%	-45 781 966,25	-0,32%



MINISTERIO DE
OBRAS PÚBLICAS
Y TRANSPORTES

GOBIERNO
DE COSTA RICA

COSEVI

RESUMEN

GENERAL POR PROGRAMA

PROGRAMA N° 2

ADMINISTRACIÓN VIAL

RESUMEN EJECUCIÓN DE EGRESOS ACUMULADO POR PARTIDA
PROGRAMA 2 ADMINISTRACIÓN VIAL
A DICIEMBRE DE 2025
(en colones costarricenses)

DETALLE OBJETO DEL GASTO		TOTAL DEL PRESUPUESTO	ACUMULADO						%	DISPONIBLE	
			RESERVADO	GASTO EFECTIVO I TRIMESTRE	GASTO EFECTIVO II TRIMESTRE	GASTO EFECTIVO III TRIMESTRE	GASTO EFECTIVO IV TRIMESTRE	COMPROMISOS			GASTO EFECTIVO ACUMULADO
0	REMUNERACIONES	1 365 899 450,00	0,00	359 140 441,46	271 725 222,32	274 218 821,12	352 076 031,85	0,00	1 257 160 516,75	92,04%	108 738 933,25
1	SERVICIOS	1 732 004 055,00	0,00	263 123 886,93	341 247 449,35	299 072 381,89	538 668 620,45	0,00	1 442 112 338,62	83,26%	289 891 716,38
2	MATERIALES Y SUMINISTROS	1 167 331 019,03	0,00	29 692,00	20 715 425,14	43 764 901,63	386 156 850,82	0,00	450 666 869,59	38,61%	716 664 149,44
5	BIENES DURADEROS	2 860 436 528,00	0,00	0,00	36 218 535,29	19 354 505,30	2 484 934 744,15	0,00	2 540 507 784,74	88,82%	319 928 743,26
6	TRANSFERENCIAS CORRIENTES	53 462 380,00	0,00	10 291 281,72	7 207 553,45	8 250 484,39	4 844 479,48	0,00	30 593 799,04	57,22%	22 868 580,96
TOTALES		7 179 133 432,03	0,00	632 585 302,11	677 114 185,55	644 661 094,33	3 766 680 726,75	0,00	5 721 041 308,74	79,69%	1 458 092 123,29

CONSEJO DE SEGURIDAD VIAL
GRÁFICO DE EJECUCIÓN PRESUPUESTARIA DE EGRESOS PROGRAMA 2
A DICIEMBRE 2025
 (por partida, en millones de colones costarricenses y porcentajes)

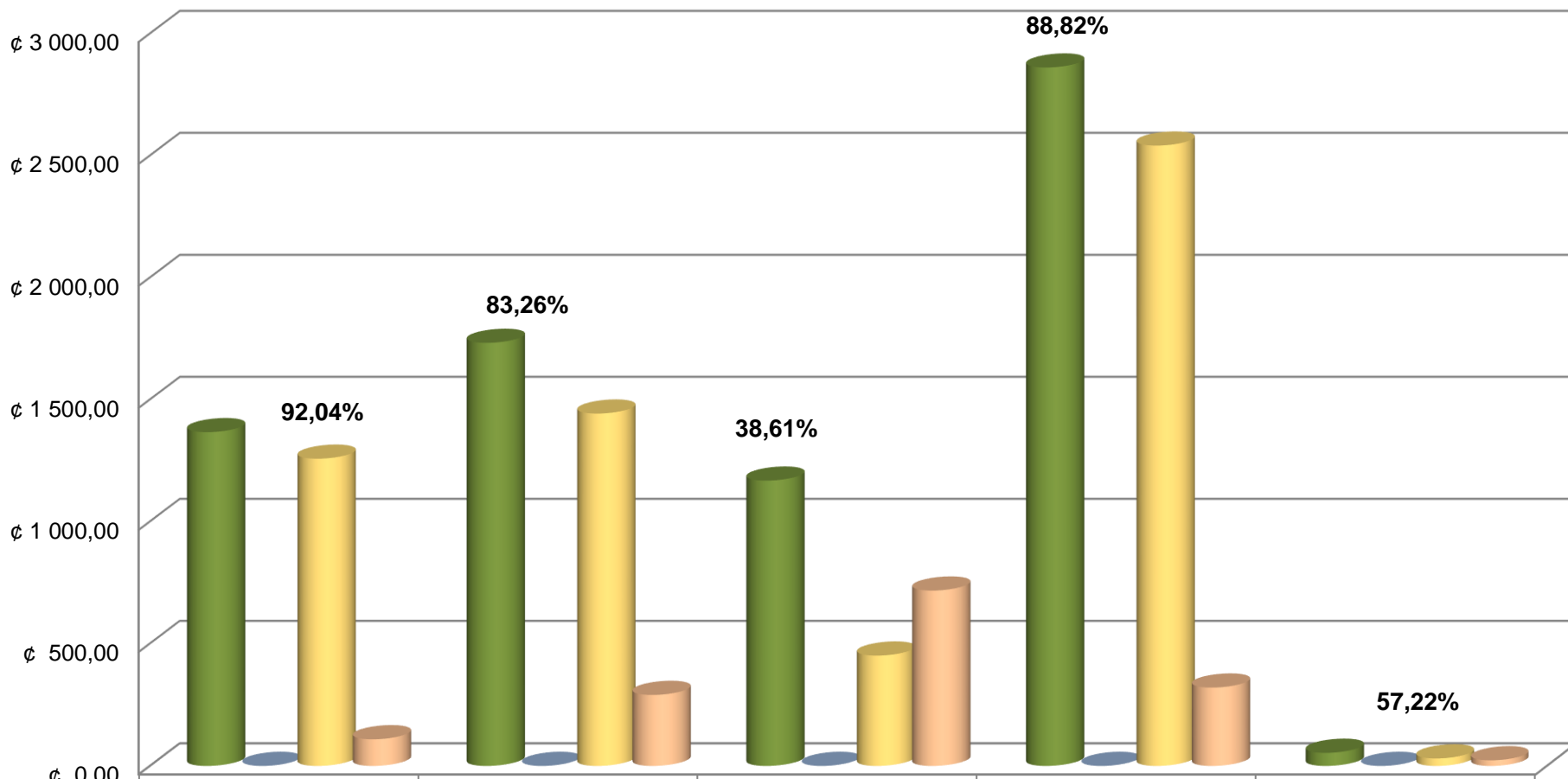

	REMUNERACIONES	SERVICIOS	MATERIALES Y SUMINISTROS	BIENES DURADEROS	TRANSFERENCIAS CORRIENTES
■ PRESUPUESTO	¢ 1 365,90	¢ 1 732,00	¢ 1 167,33	¢ 2 860,44	¢ 53,46
■ RESERVADO	¢ 0,00	¢ 0,00	¢ 0,00	¢ 0,00	¢ 0,00
■ EJECUCIÓN EGRESO	¢ 1 257,16	¢ 1 442,11	¢ 450,67	¢ 2 540,51	¢ 30,59
■ SALDO	¢ 108,74	¢ 289,89	¢ 716,66	¢ 319,93	¢ 22,87

CONSEJO DE SEGURIDAD VIAL
DIRECCIÓN FINANCIERA
DEPARTAMENTO PRESUPUESTO

COMPARATIVO DE EJECUCIÓN PRESUPUESTARIA DE EGRESOS PROGRAMA 2 POR PARTIDA
DICIEMBRE 2024-2025
(en miles de colones costarricenses)

DETALLE OBJETO DEL GASTO		COMPARATIVO						DIFERENCIA EJECUCIÓN PRESUPUESTARIA 2024-2025	PORCENTAJE COMPARATIVO 2024-2025
		AÑO 2024			AÑO 2025				
		PRESUPUESTO	EJECUCIÓN	% DE EJEC.	PRESUPUESTO	EJECUCIÓN	% DE EJEC.		
0	REMUNERACIONES	1 353 148 958,00	1 297 443 448,09	95,88%	1 365 899 450,00	1 257 160 516,75	92,04%	-40 282 931,34	-3,20%
1	SERVICIOS	1 891 034 647,00	1 763 863 624,32	93,28%	1 732 004 055,00	1 442 112 338,62	83,26%	-321 751 285,70	-22,31%
2	MATERIALES Y SUMINISTROS	915 837 526,00	763 413 016,40	83,36%	1 167 331 019,03	450 666 869,59	38,61%	-312 746 146,81	-69,40%
5	BIENES DURADEROS	1 336 926 226,00	1 263 380 412,31	94,50%	2 860 436 528,00	2 540 507 784,74	88,82%	1 277 127 372,43	50,27%
6	TRANSFERENCIAS CORRIENTES	38 526 763,00	29 566 716,96	76,74%	53 462 380,00	30 593 799,04	57,22%	1 027 082,08	3,36%
TOTALES		5 535 474 120,00	5 117 667 218,08	92,45%	7 179 133 432,03	5 721 041 308,74	79,69%	603 374 090,66	10,55%

CONSEJO DE SEGURIDAD VIAL
DIRECCIÓN FINANCIERA
DEPARTAMENTO PRESUPUESTO

COMPARATIVO DE EJECUCIÓN PRESUPUESTARIA DE EGRESOS POR PARTIDA
DICIEMBRE 2024-2025
GENERAL
(en colones costarricenses)

DETALLE OBJETO DEL GASTO	COMPARATIVO						DIFERENCIA EJECUCIÓN PRESUPUESTARIA 2024-2025	PORCENTAJE COMPARATIVO 2024-2025
	AÑO 2024			AÑO 2025				
	PRESUPUESTO	EJECUCIÓN	% DE EJEC.	PRESUPUESTO	EJECUCIÓN	% DE EJEC.		
0 REMUNERACIONES	7 445 651 861,00	7 253 728 940,37	97,42%	7 572 695 695,00	7 256 906 530,26	95,83%	3 177 589,89	0,04%
1 SERVICIOS	6 154 321 776,00	5 716 445 299,03	92,89%	6 330 605 958,00	5 766 344 012,20	91,09%	49 898 713,17	0,87%
2 MATERIALES Y SUMINISTROS	1 070 026 604,00	894 884 452,80	83,63%	1 326 732 245,00	582 561 226,14	43,91%	-312 323 226,65	-53,61%
4 ACTIVOS FINANCIEROS	0,00	0,00	0,00%	0,00	0,00	0,00%	0,00	0,00%
5 BIENES DURADEROS	2 694 023 349,00	2 588 096 980,51	96,07%	3 891 806 900,00	3 434 796 272,11	88,26%	846 699 291,60	24,65%
6 TRANSFERENCIAS CORRIENTES	2 977 932 268,00	2 906 981 753,42	97,62%	2 980 581 005,00	2 877 121 509,83	96,53%	-29 860 243,59	-1,04%
7 TRANSFERENCIAS DE CAPITAL	0,00	0,00	0,00%	0,00	0,00	0,00%	0,00	0,00%
9 CUENTAS ESPECIALES	0,00	0,00	0,00%	0,00	0,00	0,00%	0,00	0,00%
TOTALES	20 341 955 858,00	19 360 137 426,12	95,17%	22 102 421 803,00	19 917 729 550,54	90,12%	557 592 124,42	2,80%

CONSEJO DE SEGURIDAD VIAL
DEPARTAMENTO DE PRESUPUESTO
TABLA DE EQUIVALENCIA

EJECUCIÓN CUARTO TRIMESTRE 2025 - PROGRAMA 1

CLASIFICADOR ECONÓMICO DEL GASTO DEL SECTOR PÚBLICO	Código por CE	Código por OBG	CLASIFICADOR POR OBJETO DEL GASTO DEL SECTOR PÚBLICO	
1 GASTOS CORRIENTES				€13 302 399 754,43
1.1 GASTOS DE CONSUMO				€10 455 872 043,64
1.1.1 REMUNERACIONES	1.1.1	0	REMUNERACIONES	€5 999 746 013,51
1.1.1.1 Sueldos y salarios				€4 910 458 201,07
	1.1.1.1	0.0	REMUNERACIONES BÁSICAS	€2 700 826 508,97
	1.1.1.1	0.01.01	Sueldos para cargos fijos	€2 677 622 191,14
	1.1.1.1	0.01.05	Suplencias	€23 204 317,83
	1.1.1.1	0.02	REMUNERACIONES EVENTUALES	€31 957 079,55
	1.1.1.1	0.02.01	Tiempo extraordinario	€22 250 869,55
	1.1.1.1	0.02.02	Recargo de funciones	€292 610,00
	1.1.1.1	0.02.05	Dietas	€9 413 600,00
	1.1.1.1	0.03	INCENTIVOS SALARIALES	€2 177 674 612,55
	1.1.1.1	0.03.01	Retribución por años servidos	€553 169 394,65
	1.1.1.1	0.03.02	Restricción al ejercicio liberal de la profesión	€750 337 251,50
	1.1.1.1	0.03.03	Decimotercer mes	€379 274 126,68
	1.1.1.1	0.03.04	Salario escolar	€344 438 816,43
	1.1.1.1	0.03.99	Otros incentivos salariales	€150 455 023,29
1.1.1.2 Contribuciones sociales				€1 089 287 812,44
	1.1.1.2	0.04	CONTRIBUCIONES PATRONALES AL DESARROLLO Y LA SEGURIDAD	€444 294 242,78
	1.1.1.2	0.04.01	Contribución Patronal al Seguro de Salud de la Caja Costarricense de Seguro Social	€421 515 006,18
	1.1.1.2	0.04.05	Contribución Patronal al Banco Popular y de Desarrollo Comunal	€22 779 236,60
	1.1.1.2	0.05	CONTRIBUCIONES PATRONALES A FONDOS DE PENSIONES Y OTROS	€644 993 569,66
	1.1.1.2	0.05.01	Contribución Patronal al Seguro de Pensiones de la Caja Costarricense de Seguro Social	€246 735 792,31
	1.1.1.2	0.05.02	Aporte Patronal al Régimen Obligatorio de Pensiones Complementarias	€136 004 001,95
	1.1.1.2	0.05.03	Aporte Patronal al Fondo de Capitalización Laboral	€69 009 817,68
	1.1.1.2	0.05.05	Contribución Patronal a otros fondos administrados por entes privados	€193 243 957,72
1.1.2 ADQUISICIÓN DE BIENES Y SERVICIOS	1.1.2	1	SERVICIOS	€4 324 231 673,58
	1.1.2	1.01	ALQUILERES	€923 421 616,67
	1.1.2	1.01.01	Alquiler de edificios, locales y terrenos	€811 245 477,22
	1.1.2	1.01.03	Alquiler de equipo de cómputo	€111 985 064,36
	1.1.2	1.01.99	Otros alquileres	€191 075,09
	1.1.2	1.02	SERVICIOS BÁSICOS	€612 559 953,47
	1.1.2	1.02.01	Servicio de agua y alcantarillado	€7 215 797,14
	1.1.2	1.02.02	Servicio de energía eléctrica	€103 491 500,95
	1.1.2	1.02.03	Servicio de correo	€20 549 286,27
	1.1.2	1.02.04	Servicio de telecomunicaciones	€472 316 173,87
	1.1.2	1.02.99	Otros servicios básicos	€8 987 195,24
	1.1.2	1.03	SERVICIOS COMERCIALES Y FINANCIEROS	€651 345 771,31
	1.1.2	1.03.01	Información	€6 370 239,40
	1.1.2	1.03.03	Impresión, encuadernación y otros	€237 276,62
	1.1.2	1.03.06	Comisiones y gastos por servicios financieros y comerciales	€72 493 163,52
	1.1.2	1.03.07	Servicios de tecnologías de información	€572 245 091,77
	1.1.2	1.04	SERVICIOS DE GESTIÓN Y APOYO	€1 420 672 931,50
	1.1.2	1.04.03	Servicios de ingeniería y arquitectura	€5 092 627,50
	1.1.2	1.04.04	Servicios en ciencias económicas y sociales	€13 560 000,00
	1.1.2	1.04.05	Servicios informáticos	€9 788 965,46
	1.1.2	1.04.06	Servicios generales	€1 214 209 629,13
	1.1.2	1.04.99	Otros servicios de gestión y apoyo	€178 021 709,41
	1.1.2	1.05	GASTOS DE VIAJE Y DE TRANSPORTE	€89 840 657,35
	1.1.2	1.05.01	Transporte dentro del país	€4 254 521,60
	1.1.2	1.05.02	Viáticos dentro del país	€85 586 135,75
	1.1.2	1.06	SEGUROS, REASEGUROS Y OTRAS OBLIGACIONES	€103 922 567,43
	1.1.2	1.06.01	Seguros	€103 922 567,43
	1.1.2	1.07	CAPACITACIÓN Y PROTOCOLO	€48 523 733,84
	1.1.2	1.07.01	Actividades de capacitación	€48 523 733,84
	1.1.2	1.08	MANTENIMIENTO Y REPARACIÓN	€462 013 784,23
	1.1.2	1.08.01	Mantenimiento de edificios, locales y terrenos	€101 890 409,93
	1.1.2	1.08.03	Mantenimiento de instalaciones y otras obras	€37 537 070,51
	1.1.2	1.08.04	Mantenimiento y reparación de maquinaria y equipo de producción	€7 379 734,22
	1.1.2	1.08.05	Mantenimiento y reparación de equipo de transporte	€19 965 403,70
	1.1.2	1.08.06	Mantenimiento y reparación de equipo de comunicación	€64 994 014,89
	1.1.2	1.08.07	Mantenimiento y reparación de equipo y mobiliario de oficina	€39 667 099,13

	1.1.2	1.08.08	Mantenimiento y reparación de equipo de cómputo y sistemas de inform	€190 580 051,85	
	1.1.2	1.99	SERVICIOS DIVERSOS	€11 930 657,78	
		1.09.99	Otros Impuestos	€11 130 657,78	
	1.1.2	1.99.05	Deducibles	€800 000,00	
	1.1.2	2	MATERIALES Y SUMINISTROS		€131 894 356,55
	1.1.2	2.01	PRODUCTOS QUÍMICOS Y CONEXOS	€36 265 994,97	
	1.1.2	2.01.01	Combustibles y lubricantes	€24 274 132,01	
	1.1.2	2.01.02	Productos farmacéuticos y medicinales	€7 804 770,09	
	1.1.2	2.01.04	Tintas, pinturas y diluyentes	€2 987 263,59	
	1.1.2	2.01.99	Otros productos químicos y conexos	€1 199 829,28	
	1.1.2	2.03	MATERIALES Y PRODUCTOS DE USO EN LA CONSTRUCCIÓN Y MANTENIMIENTO	€40 476 436,16	
	1.1.2	2.03.01	Materiales y productos metálicos	€217 465,47	
	1.1.2	2.03.02	Materiales y productos minerales y asfálticos	€196 055,00	
	1.1.2	2.03.04	Materiales y productos eléctricos, telefónicos y de cómputo	€38 852 851,87	
	1.1.2	2.03.06	Materiales y productos de plástico	€964 643,64	
	1.1.2	2.03.99	Otros materiales y productos de uso en la construcción y mantenimiento.	€245 420,18	
	1.1.2	2.04	HERRAMIENTAS, REPUESTOS Y ACCESORIOS	€10 106 561,06	
	1.1.2	2.04.01	Herramientas e instrumentos	€4 052 418,09	
	1.1.2	2.04.02	Repuestos y accesorios	€6 054 142,97	
	1.1.2	2.99	ÚTILES, MATERIALES Y SUMINISTROS DIVERSOS	€45 045 364,36	
	1.1.2	2.99.01	Útiles y materiales de oficina y cómputo	€6 376 508,97	
	1.1.2	2.99.02	Útiles y materiales médico, hospitalario y de investigación	€764 861,14	
	1.1.2	2.99.03	Productos de papel, cartón e impresos	€23 552 398,95	
	1.1.2	2.99.04	Textiles y vestuario	€3 170 689,60	
	1.1.2	2.99.05	Útiles y materiales de limpieza	€3 877 812,00	
	1.1.2	2.99.06	Útiles y materiales de resguardo y seguridad	€7 194 328,70	
	1.1.2	2.99.99	Otros útiles, materiales y suministros diversos	€108 765,00	
1.3 TRANSFERENCIAS CORRIENTES	1.3	6	TRANSFERENCIAS CORRIENTES		€2 846 527 710,79
1.3.1 Transferencias corrientes al Sector Público	1.3.1	6.01	TRANSFERENCIAS CORRIENTES AL SECTOR PÚBLICO		€2 137 743 762,20
	1.3.1	6.01.03	Transferencias corrientes a Instituciones Descentralizadas no Empresar	€367 915 152,50	
	1.3.1	6.01.04	Transferencias corrientes a Gobiernos Locales.	€1 769 828 609,70	
	1.3.2	6.03	PRESTACIONES		€86 441 813,79
	1.3.2	6.03.01	Prestaciones legales	€27 918 287,75	
	1.3.2	6.03.99	Otras prestaciones	€58 523 526,04	
	1.3.2	6.06	OTRAS TRANSFERENCIAS CORRIENTES AL SECTOR PRIVADO		€618 862 483,67
	1.3.2	6.06.01	Indemnizaciones	€612 290 678,72	
	1.3.2	6.06.02	Reintegros o devoluciones	€6 571 804,95	
1.3.3 Transferencias corrientes al Sector Externo	1.3.3	6.07	TRANSFERENCIAS CORRIENTES AL SECTOR EXTERNO		€3 479 651,13
	1.3.3	6.07.02	Otras transferencias corrientes al sector externo	€3 479 651,13	
2 GASTOS DE CAPITAL	2	5	BIENES DURADEROS		€894 288 487,37
2.1 FORMACIÓN DE CAPITAL		5.02	CONSTRUCCIONES, ADICIONES Y MEJORAS		€0,00
2.1.5 Otras obras	2.1.5	5.02.99	Otras construcciones adiciones y mejoras	€0,00	
2.2 ADQUISICIÓN DE ACTIVOS					€894 288 487,37
2.2.1 Maquinaria y equipo	2.2.1	5.01	MAQUINARIA, EQUIPO Y MOBILIARIO	€410 866 086,02	
	2.2.1	5.01.01	Maquinaria y equipo para la producción	€224 146,80	
	2.2.1	5.01.03	Equipo de comunicación	€6 806 940,41	
	2.2.1	5.01.04	Equipo y mobiliario de oficina	€3 753 860,00	
	2.2.1	5.01.05	Equipo de cómputo	€358 202 520,98	
	2.2.1	5.01.06	Equipo sanitario, de laboratorio e investigación	€785 000,00	
	2.2.1	5.01.99	Maquinaria, equipo y mobiliario diverso	€41 113 617,83	
		5.99	BIENES DURADEROS DIVERSOS	€483 422 401,35	
2.2.4 Intangibles	2.2.4	5.99.03	Bienes intangibles	€483 422 401,35	
					€14 196 688 241,80

CONSEJO DE SEGURIDAD VIAL
DEPARTAMENTO DE PRESUPUESTO

TABLA DE EQUIVALENCIA

EJECUCIÓN CUARTO TRIMESTRE 2025 - PROGRAMA 2

CLASIFICADOR ECONÓMICO DEL GASTO DEL SECTOR PÚBLICO	Código por CE	Código por OBG	CLASIFICADOR POR OBJETO DEL GASTO DEL SECTOR PÚBLICO- RESUMEN GENERAL COSEVI	
1 GASTOS CORRIENTES				€3 180 533 524,00
1.1 GASTOS DE CONSUMO				€3 149 939 724,96
1.1.1 REMUNERACIONES	1.1.1	0	REMUNERACIONES	€1 257 160 516,75
1.1.1.1 Sueldos y salarios				€1 029 410 547,61
	1.1.1.1	0.0	REMUNERACIONES BÁSICAS	€546 241 639,50
	1.1.1.1	0.01.01	Sueldos para cargos fijos	€546 241 639,50
	1.1.1.1	0.02	REMUNERACIONES EVENTUALES	€10 642 205,76
	1.1.1.1	0.02.01	Tiempo extraordinario	€10 642 205,76
	1.1.1.1	0.03	INCENTIVOS SALARIALES	€472 526 702,35
	1.1.1.1	0.03.01	Retribución por años servidos	€140 319 474,88
	1.1.1.1	0.03.02	Restricción al ejercicio liberal de la profesión	€145 239 064,40
	1.1.1.1	0.03.03	Decimotercer mes	€77 824 080,16
	1.1.1.1	0.03.04	Salario escolar	€74 102 833,95
	1.1.1.1	0.03.99	Otros incentivos salariales	€35 041 248,96
1.1.1.2 Contribuciones sociales				€227 749 969,14
	1.1.1.2	0.04	CONTRIBUCIONES PATRONALES AL DESARROLLO Y LA SEGURIDA	€92 618 932,85
	1.1.1.2	0.04.01	Contribución Patronal al Seguro de Salud de la Caja Costarricense de Segur	€87 873 600,71
	1.1.1.2	0.04.05	Contribución Patronal al Banco Popular y de Desarrollo Comunal	€4 745 332,14
	1.1.1.2	0.05	CONTRIBUCIONES PATRONALES A FONDOS DE PENSIONES Y OTRC	€135 131 036,29
	1.1.1.2	0.05.01	Contribución Patronal al Seguro de Pensiones de la Caja Costarricense de S	€51 476 651,68
	1.1.1.2	0.05.02	Aporte Patronal al Régimen Obligatorio de Pensiones Complementarias	€28 472 085,82
	1.1.1.2	0.05.03	Aporte Patronal al Fondo de Capitalización Laboral	€14 236 037,21
	1.1.1.2	0.05.05	Contribución Patronal a otros fondos administrados por entes privados	€40 946 261,58
1.1.2 ADQUISICIÓN DE BIENES Y SERVICIOS	1.1.2	1	SERVICIOS	€1 442 112 338,62
	1.1.2	1.03	SERVICIOS COMERCIALES Y FINANCIEROS	€1 872 229,20
	1.1.2	1.03.01	Información	€661 784,50
	1.1.2	1.03.03	Impresión, encuadernación y otros	€1 210 444,70
	1.1.2	1.04	SERVICIOS DE GESTIÓN Y APOYO	€124 178 356,83
	1.1.2	1.04.04	Servicios en ciencias económicas y sociales	€40 214 312,97
	1.1.2	1.04.06	Servicios generales	€18 656 874,00
	1.1.2	1.04.99	Otros servicios de gestión y apoyo	€65 307 169,86
	1.1.2	1.05	GASTOS DE VIAJE Y DE TRANSPORTE	€119 991 631,60
	1.1.2	1.05.01	Transporte dentro del país	€29 430,00
	1.1.2	1.05.02	Viáticos dentro del país	€119 962 201,60
	1.1.2	1.06	SEGUROS, REASEGUROS Y OTRAS OBLIGACIONES	€3 968 808,00
	1.1.2	1.06.01	Seguros	€3 968 808,00
	1.1.2	1.07	CAPACITACIÓN Y PROTOCOLO	€2 075 245,00
	1.1.2	1.07.01	Actividades de capacitación	€1 315 885,00
	1.1.2	1.07.02	Actividades protocolarias y sociales	€759 360,00
	1.1.2	1.08	MANTENIMIENTO Y REPARACIÓN	€1 190 026 067,99
	1.1.2	1.08.02	Mantenimiento de vías de comunicación	€939 526 068,50
	1.1.2	1.08.04	Mantenimiento y reparación de maquinaria y equipo de producción	€5 857 840,22
	1.1.2	1.08.05	Mantenimiento y reparación de equipo de transporte	€8 486 300,00
	1.1.2	1.08.06	Mantenimiento y reparación de equipo de comunicación	€30 747 979,75
	1.1.2	1.08.07	Mantenimiento y reparación de equipo y mobiliario de oficina	€1 985 429,08
	1.1.2	1.08.08	Mantenimiento y reparación de equipo de cómputo y sistemas de informac	€39 728 715,20
	1.1.2	1.08.99	Mantenimiento y reparación de otros equipos	€163 693 735,24
	1.1.2	2	MATERIALES Y SUMINISTROS	€450 666 869,59
	1.1.2	2.01	PRODUCTOS QUÍMICOS Y CONEXOS	€43 382 547,74
	1.1.2	2.01.01	Combustibles y lubricantes	€1 722 485,44
	1.1.2	2.01.02	Productos farmacéuticos y medicinales	€19 227 212,24
	1.1.2	2.01.04	Tintas, pinturas y diluyentes	€22 432 850,06
	1.1.2	2.03	MATERIALES Y PRODUCTOS DE USO EN LA CONSTRUCCIÓN Y MANTENIMIENTO	€125 037 984,01
	1.1.2	2.03.01	Materiales y productos metálicos	€58 849 072,76
	1.1.2	2.03.02	Materiales y productos minerales y asfálticos	€4 208 549,40
	1.1.2	2.03.04	Materiales y productos eléctricos, telefónicos y de cómputo	€16 467 683,99
	1.1.2	2.03.05	Materiales y productos de vidrio	€33 578 386,26
	1.1.2	2.03.06	Materiales y productos de plástico	€11 934 291,60
	1.1.2	2.04	HERRAMIENTAS, REPUESTOS Y ACCESORIOS	€92 035,18
	1.1.2	2.04.01	Herramientas e instrumentos	€92 035,18
	1.1.2	2.04.02	Repuestos y accesorios	€0,00
	1.1.2	2.99	ÚTILES, MATERIALES Y SUMINISTROS DIVERSOS	€282 154 302,66
	1.1.2	2.99.01	Útiles y materiales de oficina y cómputo	€1 130 000,00
	1.1.2	2.99.02	Útiles y materiales médico, hospitalario y de investigación	€19 703 834,87
	1.1.2	2.99.03	Productos de papel, cartón e impresos	€25 501 176,48
	1.1.2	2.99.04	Textiles y vestuario	€56 605 335,72
	1.1.2	2.99.05	Útiles y materiales de limpieza	€476 411,39
	1.1.2	2.99.06	Útiles y materiales de resguardo y seguridad	€163 335 853,82
	1.1.2	2.99.99	Otros útiles, materiales y suministros diversos	€15 401 690,38

1.3 TRANSFERENCIAS CORRIENTES	1.3	6	<u>TRANSFERENCIAS CORRIENTES</u>	€30 593 799,04
1.3.1 Transferencias corrientes al Sector Público	1.3.1	6.01	<u>TRANSFERENCIAS CORRIENTES AL SECTOR PÚBLICO</u>	€17 273 065,53
	1.3.1	6.01.03	Transferencias corrientes a Instituciones Descentralizadas no Empresariales	€17 273 065,53
	1.3.2	6.03	<u>PRESTACIONES</u>	€9 245 678,30
	1.3.2	6.03.01	Prestaciones legales	€1 964 322,83
	1.3.2	6.03.99	Otras prestaciones	€7 281 355,47
1.3.3 Transferencias corrientes al Sector Externo	1.3.3	6.07	<u>TRANSFERENCIAS CORRIENTES AL SECTOR EXTERNO</u>	€4 075 055,21
	1.3.3	6.07.01	Transferencias corrientes a organismos internacionales	€4 075 055,21
2 GASTOS DE CAPITAL	2	5	<u>BIENES DURADEROS</u>	€2 540 507 784,74
2.1 FORMACIÓN DE CAPITAL		5.02	<u>CONSTRUCCIONES, ADICIONES Y MEJORAS</u>	€881 189 718,82
2.1.2 Vías de comunicación	2.1.2	5.02.02	Vías de comunicación terrestre	€881 189 718,82
2.2 ADQUISICIÓN DE ACTIVOS				€1 659 318 065,92
2.2.1 Maquinaria y equipo	2.2.1	5.01	<u>MAQUINARIA, EQUIPO Y MOBILIARIO</u>	€1 594 436 596,05
	2.2.1	5.01.01	Maquinaria y equipo para la producción	€163 153,85
	2.2.1	5.01.02	Equipo de transporte	€1 043 456 562,36
	2.2.1	5.01.03	Equipo de comunicación	€46 327 832,69
	2.2.1	5.01.05	Equipo de cómputo	€26 291 899,26
	2.2.1	5.01.99	Maquinaria, equipo y mobiliario diverso	€478 197 147,89
2.2.4 Intangibles	2.2.4	5.99	<u>BIENES DURADEROS DIVERSOS</u>	€64 881 469,87
	2.2.4	5.99.03	Bienes intangibles	€64 881 469,87
				€5 721 041 308,74

CONSEJO DE SEGURIDAD VIAL
DEPARTAMENTO DE PRESUPUESTO
TABLA DE EQUIVALENCIA

CLASIFICADOR POR OBJETO DEL GASTO (CONSOLIDADO-COSEVI)

CLASIFICADOR ECONÓMICO DEL GASTO DEL SECTOR PÚBLICO	Código por CE	Código por OBG	CLASIFICADOR POR OBJETO DEL GASTO DEL SECTOR PÚBLICO- RESUMEN GENERAL COSEVI	
1 GASTOS CORRIENTES				€16 482 933 278,43
1.1 GASTOS DE CONSUMO				€13 605 811 768,60
1.1.1 REMUNERACIONES	1.1.1	0	REMUNERACIONES	€7 256 906 530,26
1.1.1.1 Sueldos y salarios				€5 939 868 748,68
	1.1.1.1	0.01	REMUNERACIONES BÁSICAS	€3 247 068 148,47
	1.1.1.1	0.01.01	Sueldos para cargos fijos	€3 223 863 830,64
	1.1.1.1	0.01.05	Suplencias	€23 204 317,83
	1.1.1.1	0.02	REMUNERACIONES EVENTUALES	€42 599 285,31
	1.1.1.1	0.02.01	Tiempo extraordinario	€32 893 075,31
	1.1.1.1	0.02.02	Recargo de funciones	€292 610,00
	1.1.1.1	0.02.05	Dietas	€9 413 600,00
	1.1.1.1	0.03	INCENTIVOS SALARIALES	€2 650 201 314,90
	1.1.1.1	0.03.01	Retribución por años servidos	€693 488 869,53
	1.1.1.1	0.03.02	Restricción al ejercicio liberal de la profesión	€895 576 315,90
	1.1.1.1	0.03.03	Decimotercer mes	€457 098 206,84
	1.1.1.1	0.03.04	Salario escolar	€418 541 650,38
	1.1.1.1	0.03.99	Otros incentivos salariales	€185 496 272,25
	1.1.1.2	0.04	CONTRIBUCIONES PATRONALES AL DESARROLLO Y LA SEGURIDAD SOCIAL	€536 913 175,63
	1.1.1.2	0.04.01	Contribución Patronal al Seguro de Salud de la Caja Costarricense de Seguro Social	€509 388 606,89
	1.1.1.2	0.04.05	Contribución Patronal al Banco Popular y de Desarrollo Comunal	€27 524 568,74
	1.1.1.2	0.05	CONTRIBUCIONES PATRONALES A FONDOS DE PENSIONES Y OTROS FONDOS DE CAPITAL	€780 124 605,95
	1.1.1.2	0.05.01	Contribución Patronal al Seguro de Pensiones de la Caja Costarricense de Seguro Social	€298 212 443,99
	1.1.1.2	0.05.02	Aporte Patronal al Régimen Obligatorio de Pensiones Complementarias	€164 476 087,77
	1.1.1.2	0.05.03	Aporte Patronal al Fondo de Capitalización Laboral	€83 245 854,89
	1.1.1.2	0.05.05	Contribución Patronal a otros fondos administrados por entes privados	€234 190 219,30
1.1.2 ADQUISICIÓN DE BIENES Y SERVICIOS	1.1.2	1	SERVICIOS	€5 766 344 012,20
	1.1.2	1.01	ALQUILERES	€923 421 616,67
	1.1.2	1.01.01	Alquiler de edificios, locales y terrenos	€811 245 477,22
	1.1.2	1.01.03	Alquiler de equipo de cómputo	€111 985 064,36
	1.1.2	1.01.99	Otros alquileres	€191 075,09
	1.1.2	1.02	SERVICIOS BÁSICOS	€612 559 953,47
	1.1.2	1.02.01	Servicio de agua y alcantarillado	€7 215 797,14
	1.1.2	1.02.02	Servicio de energía eléctrica	€103 491 500,95
	1.1.2	1.02.03	Servicio de correo	€20 549 286,27
	1.1.2	1.02.04	Servicio de telecomunicaciones	€472 316 173,87
	1.1.2	1.02.99	Otros servicios básicos	€9 987 195,24
	1.1.2	1.03	SERVICIOS COMERCIALES Y FINANCIEROS	€653 218 000,51
	1.1.2	1.03.01	Información	€7 032 023,90
	1.1.2	1.03.03	Impresión, encuadernación y otros	€1 447 721,32
	1.1.2	1.03.06	Comisiones y gastos por servicios financieros y comerciales	€72 493 163,52
	1.1.2	1.03.07	Servicios de tecnologías de información	€572 245 091,77
	1.1.2	1.04	SERVICIOS DE GESTIÓN Y APOYO	€1 544 851 288,33
	1.1.2	1.04.03	Servicios de ingeniería y arquitectura	€5 092 627,50
	1.1.2	1.04.04	Servicios en ciencias económicas y sociales	€53 774 312,97
	1.1.2	1.04.05	Servicios informáticos	€9 788 965,46
	1.1.2	1.04.06	Servicios generales	€1 232 866 503,13
	1.1.2	1.04.99	Otros servicios de gestión y apoyo	€243 328 879,27
	1.1.2	1.05	GASTOS DE VIAJE Y DE TRANSPORTE	€209 832 288,95
	1.1.2	1.05.01	Transporte dentro del país	€4 283 951,60
	1.1.2	1.05.02	Viáticos dentro del país	€205 548 337,35
	1.1.2	1.06	SEGUROS, REASEGUROS Y OTRAS OBLIGACIONES	€107 891 375,43
	1.1.2	1.06.01	Seguros	€107 891 375,43
	1.1.2	1.07	CAPACITACIÓN Y PROTOCOLO	€50 598 978,84
	1.1.2	1.07.01	Actividades de capacitación	€49 839 618,84
	1.1.2	1.07.02	Actividades protocolarias y sociales	€759 360,00
	1.1.2	1.08	MANTENIMIENTO Y REPARACIÓN	€1 652 039 852,22
	1.1.2	1.08.01	Mantenimiento de edificios, locales y terrenos	€101 890 409,93
	1.1.2	1.08.02	Mantenimiento de vías de comunicación	€939 526 068,50
	1.1.2	1.08.03	Mantenimiento de instalaciones y otras obras	€37 537 070,51
	1.1.2	1.08.04	Mantenimiento y reparación de maquinaria y equipo de producción	€13 237 574,44

	1.1.2	1.08.05	Mantenimiento y reparación de equipo de transporte	€28 451 703,70	
	1.1.2	1.08.06	Mantenimiento y reparación de equipo de comunicación	€95 741 994,64	
	1.1.2	1.08.07	Mantenimiento y reparación de equipo y mobiliario de oficina	€41 652 528,21	
	1.1.2	1.08.08	Mantenimiento y reparación de equipo de cómputo y sistemas de información	€230 308 767,05	
	1.1.2	1.08.99	Mantenimiento y reparación de otros equipos	€163 693 735,24	
	1.1.2	1.99	SERVICIOS DIVERSOS	€11 930 657,78	
		1.09.99	Otros Impuestos	€11 130 657,78	
	1.1.2	1.99.05	Deducibles	€800 000,00	
	1.1.2	2	MATERIALES Y SUMINISTROS	€582 561 226,14	
	1.1.2	2.01	PRODUCTOS QUÍMICOS Y CONEXOS	€79 648 542,71	
	1.1.2	2.01.01	Combustibles y lubricantes	€25 996 617,45	
	1.1.2	2.01.02	Productos farmacéuticos y medicinales	€27 031 982,33	
	1.1.2	2.01.04	Tintas, pinturas y diluyentes	€25 420 113,65	
	1.1.2	2.01.99	Otros productos químicos y conexos	€1 199 829,28	
	1.1.2	2.03	MATERIALES Y PRODUCTOS DE USO EN LA CONSTRUCCIÓN Y MANTENIMIENTO	€165 514 420,17	
	1.1.2	2.03.01	Materiales y productos metálicos	€59 066 538,23	
	1.1.2	2.03.02	Materiales y productos minerales y asfálticos	€4 404 604,40	
	1.1.2	2.03.04	Materiales y productos eléctricos, telefónicos y de cómputo	€55 320 535,86	
	1.1.2	2.03.05	Materiales y productos de vidrio	€33 578 386,26	
	1.1.2	2.03.06	Materiales y productos de plástico	€12 898 935,24	
	1.1.2	2.03.99	Otros materiales y productos de uso en la construcción y mantenimiento.	€245 420,18	
	1.1.2	2.04	HERRAMIENTAS, REPUESTOS Y ACCESORIOS	€10 198 596,24	
	1.1.2	2.04.01	Herramientas e instrumentos	€4 144 453,27	
	1.1.2	2.04.02	Repuestos y accesorios	€6 054 142,97	
	1.1.2	2.05	BIENES PARA LA PRODUCCIÓN Y COMERCIALIZACIÓN	€0,00	
	1.1.2	2.99	ÚTILES, MATERIALES Y SUMINISTROS DIVERSOS	€327 199 667,02	
	1.1.2	2.99.01	Útiles y materiales de oficina y cómputo	€7 506 508,97	
	1.1.2	2.99.02	Útiles y materiales médico, hospitalario y de investigación	€20 468 696,01	
	1.1.2	2.99.03	Productos de papel, cartón e impresos	€49 053 575,43	
	1.1.2	2.99.04	Textiles y vestuario	€59 776 025,32	
	1.1.2	2.99.05	Útiles y materiales de limpieza	€4 354 223,39	
	1.1.2	2.99.06	Útiles y materiales de resguardo y seguridad	€170 530 182,52	
	1.1.2	2.99.99	Otros útiles, materiales y suministros diversos	€15 510 455,38	
1.3 TRANSFERENCIAS CORRIENTES	1.3	6	TRANSFERENCIAS CORRIENTES	€2 877 121 509,83	
1.3.1 Transferencias corrientes al Sector Público	1.3.1	6.01	TRANSFERENCIAS CORRIENTES AL SECTOR PÚBLICO	€2 155 016 827,73	
	1.3.1	6.01.03	Transferencias corrientes a Instituciones Descentralizadas no Empresariales	€385 188 218,03	
	1.3.1	6.01.04	Transferencias corrientes a Gobiernos Locales.	€1 769 828 609,70	
	1.3.2	6.03	PRESTACIONES	€95 687 492,09	
	1.3.2	6.03.01	Prestaciones legales	€29 882 610,58	
	1.3.2	6.03.99	Otras prestaciones	€65 804 881,51	
	1.3.2	6.06	OTRAS TRANSFERENCIAS CORRIENTES AL SECTOR PRIVADO	€618 862 483,67	
	1.3.2	6.06.01	Indemnizaciones	€612 290 678,72	
	1.3.2	6.06.02	Reintegros o devoluciones	€6 571 804,95	
1.3.3 Transferencias corrientes al Sector Externo	1.3.3	6.07	TRANSFERENCIAS CORRIENTES AL SECTOR EXTERNO	€7 554 706,34	
	1.3.3	6.07.01	Transferencias corrientes a organismos internacionales	€4 075 055,21	
	1.3.3	6.07.02	Otras transferencias corrientes al sector externo	€3 479 651,13	
2 GASTOS DE CAPITAL	2	5	BIENES DURADEROS	€3 434 796 272,11	
2.1 FORMACIÓN DE CAPITAL		5.02	CONSTRUCCIONES, ADICIONES Y MEJORAS	€881 189 718,82	
2.1.2 Vías de comunicación	2.1.2	5.02.02	Vías de comunicación terrestre	€881 189 718,82	
2.2 ADQUISICIÓN DE ACTIVOS				€2 553 606 553,29	
2.2.1 Maquinaria y equipo	2.2.1	5.01	MAQUINARIA, EQUIPO Y MOBILIARIO	€2 005 302 682,07	
	2.2.1	5.01.01	Maquinaria y equipo para la producción	€387 300,65	
	2.2.1	5.01.02	Equipo de transporte	€1 043 456 562,36	
	2.2.1	5.01.03	Equipo de comunicación	€53 134 773,10	
	2.2.1	5.01.04	Equipo y mobiliario de oficina	€3 753 860,00	
	2.2.1	5.01.05	Equipo de cómputo	€384 494 420,24	
	2.2.1	5.01.99	Maquinaria, equipo y mobiliario diverso	€519 310 765,72	
2.2.4 Intangibles	2.2.4	5.99	BIENES DURADEROS DIVERSOS	€548 303 871,22	
	2.2.4	5.99.03	Bienes intangibles	€548 303 871,22	

€19 917 729 550,54

0,00

**CONSEJO DE SEGURIDAD VIAL
DEPARTAMENTO DE PRESUPUESTO**

**Estructura Clasificador Económico
Ejecución Presupuestaria - Cuarto Trimestre 2025**

1 Gastos Corrientes	₡16 482 933 278,43	
1.1 Gastos de Consumo	₡13 605 811 768,60	
1.1.1 Remuneraciones	₡7 256 906 530,26	
	1.1.1.1 Sueldos y Salarios	₡5 939 868 748,68
	1.1.1.2 Contribuciones Sociales	₡1 317 037 781,58
1.1.2 Adquisición de bienes y Servicios		₡6 348 905 238,34
1.3 Transferencias Corrientes	₡2 877 121 509,83	
1.3.1 Transferencias Corrientes al Sector Público		₡2 155 016 827,73
1.3.2 Transferencias Corrientes al Sector Privado		₡714 549 975,76
1.3.3 Transferencias Corrientes al Sector Externo		₡7 554 706,34
2 Gastos de Capital	₡3 434 796 272,11	
2.2 Adquisición de activos	₡2 553 606 553,29	
2.2.1 Maquinaria y Equipo	₡2 005 302 682,07	
2.2.4 Intangibles	₡548 303 871,22	
TOTAL	₡19 917 729 550,54	