

Del mes de enero 2014 a octubre 2014 se presentaron un total de 506 incapacidades las cuales suman un total de 2026 días de incapacidad, resultando como promedio 202,6 días de incapacidad por mes.

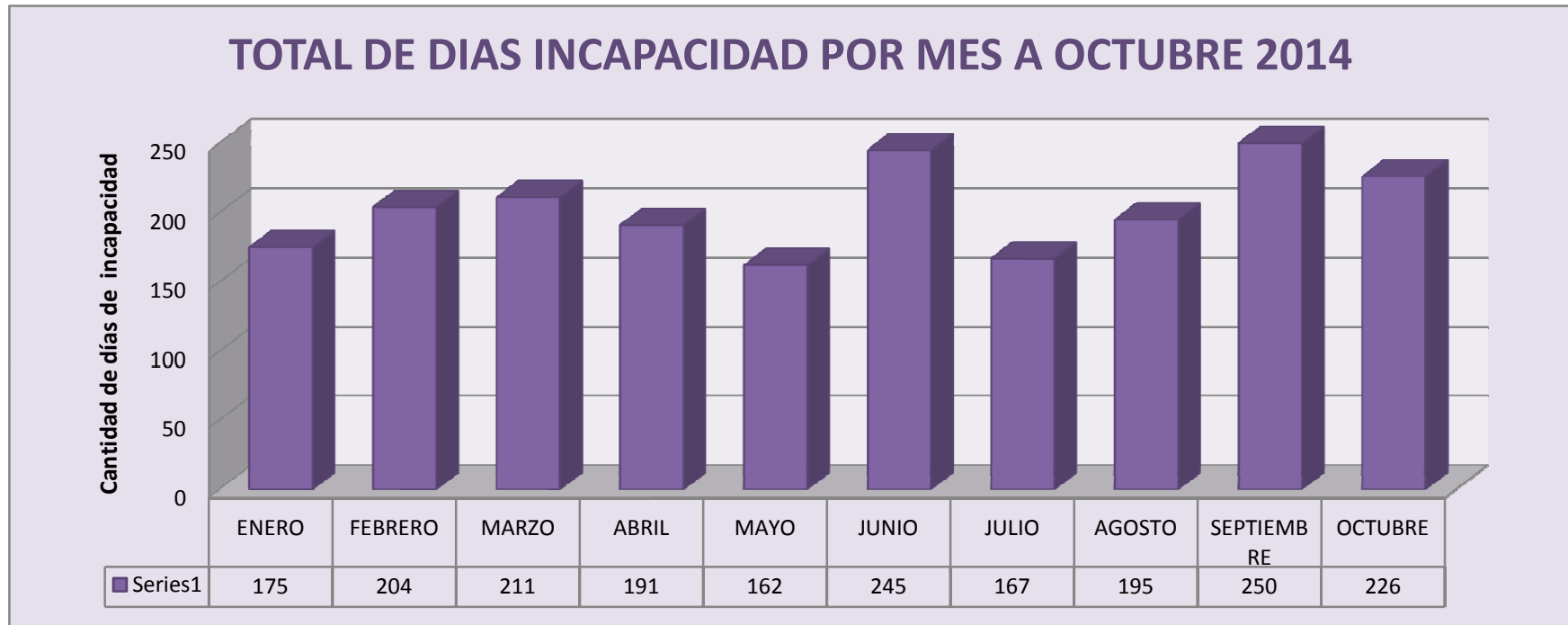

Al mes de octubre 2014 se obtiene como resultado un promedio de 4,5 días de incapacidad por funcionario. Se debe considerar que las licencias por maternidad no se toman en cuenta.